

**வாக்காளர் பட்டியல் - 2015**  
**மாநிலம் - தமிழ்நாடு**

சட்டமன்றத் தொகுதி எண், பெயர் மற்றும் ஒதுக்கீட்டுத்தகுதி நிலை :	215	திருச்செந்தூர் <b>பொது</b>	பாகம் எண்: 133												
சட்டமன்றத் தொகுதி அடங்கியுள்ள நாடாளுமன்றத் தொகுதியின் எண், பெயர் ஒதுக்கீட்டுத்தகுதி நிலை :	36	தூத்துக்குடி <b>பொது</b>													
<b>1. திருத்தத்தின் விவரங்கள்</b>															
திருத்தப்படும் ஆண்டு : 2015 தகுதியேற்படுத்தும் நாள் : <b>01/01/2016</b> திருத்தத்தின் வகை : சிறப்பு சுருக்கமுறைத் திருத்தம் (2007 ஆம் ஆண்டு தொகுதி எல்லை மறுவரையறைப்படி) வரைவுப் பட்டியல் வெளியிடப்பட்ட நாள் : <b>15/09/2015</b>	பட்டியல் வகை : சிறப்பு சுருக்க முறைத் திருத்தம் 2013 -ன் அடிப்படைப் பட்டியலும் அதனையடுத்த அனைத்து துணைப்பட்டியல்களும் ஒருங்கிணைக்கப்பட்டது														
<b>2. பாகத்தின் விவரங்கள் மற்றும் வாக்குச்சாவடிக்கான பரப்பளவு</b>															
பாகத்தின் கீழ்வரும் பிரிவின் எண் மற்றும் பெயர்															
<ol style="list-style-type: none"> <li>1. காயல்பட்டினம் (மூ.நி.ந) மங்களவாடி வார்டு 12</li> <li>2. காயல்பட்டினம் (மூ.நி.ந) மேல நெசவுத் தெருவார்டு 12</li> <li>3. காயல்பட்டினம் (மூ.நி.ந) மொட்டையன் தோட்டம்வார்டு 12</li> <li>4. காயல்பட்டினம் (மூ.நி.ந) ஓடக்கரை வடக்கு தெருவார்டு 12</li> <li>5. காயல்பட்டினம் (மூ.நி.ந) வண்டிமலைச்சிஅம்மன்கோவில்தெரு வார்டு 12</li> <li>6. காயல்பட்டினம் (மூ.நி.ந) வாணியக்குடி தெருவார்டு 12</li> <li>99. அயல்நாடு வாழ் வாக்காளர்கள் -</li> </ol>	<table border="1" style="width: 100%; border-collapse: collapse;"> <tr> <td>முக்கிய நகரம் :</td> <td></td> </tr> <tr> <td>கி.நி.அ.மண்டலம் :</td> <td>காயல்பட்டினம்</td> </tr> <tr> <td>பிர்கா :</td> <td></td> </tr> <tr> <td>காவல் நிலையம் :</td> <td>ஆறுமுகநேரி</td> </tr> <tr> <td>வட்டம் :</td> <td>திருச்செந்தூர்</td> </tr> <tr> <td>மாவட்டம் :</td> <td>தூத்துக்குடி</td> </tr> <tr> <td>அஞ்சலகக்குறியீட்டெண் :</td> <td>628204</td> </tr> </table>	முக்கிய நகரம் :		கி.நி.அ.மண்டலம் :	காயல்பட்டினம்	பிர்கா :		காவல் நிலையம் :	ஆறுமுகநேரி	வட்டம் :	திருச்செந்தூர்	மாவட்டம் :	தூத்துக்குடி	அஞ்சலகக்குறியீட்டெண் :	628204
முக்கிய நகரம் :															
கி.நி.அ.மண்டலம் :	காயல்பட்டினம்														
பிர்கா :															
காவல் நிலையம் :	ஆறுமுகநேரி														
வட்டம் :	திருச்செந்தூர்														
மாவட்டம் :	தூத்துக்குடி														
அஞ்சலகக்குறியீட்டெண் :	628204														
<b>3. வாக்குச் சாவடியின் விவரங்கள்</b>															
வாக்குச்சாவடியின் எண் மற்றும் பெயர் : 133 - ஊராட்சி ஒன்றிய துவக்கப்பள்ளி புதுக்கட்டிடம் கிழக்குபகுதி	வாக்குச்சாவடியின் வகைப்பாடு (ஆண் / பெண் / பொது)	<b>பொது</b>													
வாக்குச்சாவடியின் முகவரி : ஓடக்கரை , காயல்பட்டினம்	துணை வாக்குச்சாவடிகளின் எண்ணிக்கை		<b>0</b>												
<b>4. வாக்காளர்களின் எண்ணிக்கை</b>															
தொடங்கும் வரிசை எண்	முடியும் வரிசை எண்	வாக்காளர்களின் எண்ணிக்கை													
		ஆண்	பெண்	இதரர்	மொத்தம்										
<b>1</b>	<b>1090</b>	<b>517</b>	<b>553</b>	<b>0</b>	<b>1070</b>										

**Thoothukkudi District - தூத்துக்குடி மாவட்டம்**

215. Thiruchenthoor Assembly Constituency - திருச்செந்தூர் சட்டமன்றத் தொகுதி

P.S.NO & NAME : 133.Panchayat Union Primary School, New Building East portion, Odakkarai, Kayalpattinam

வாக்பதச்சான்று எண் (ID) பெயர் : 133.ஊராட்சி ஒன்றிய துவக்கப்பள்ளி புதுக்கட்டிடம் கிழக்குபகுதி, ஓடக்கரை, காயல்பட்டினம்

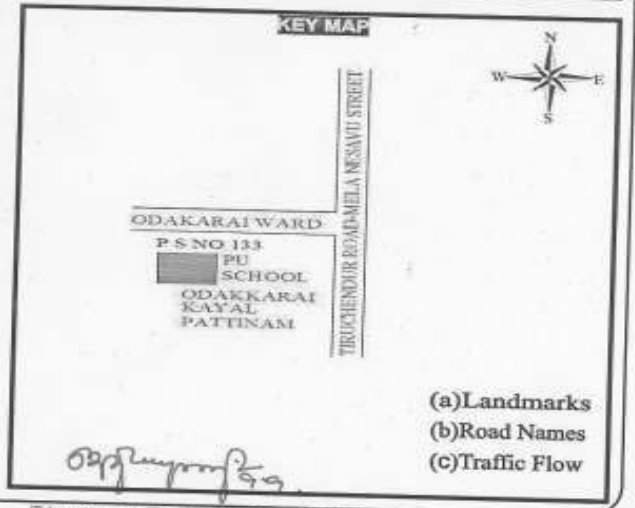
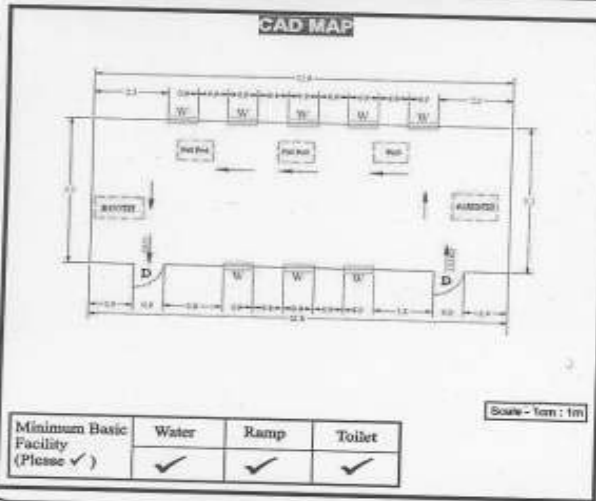
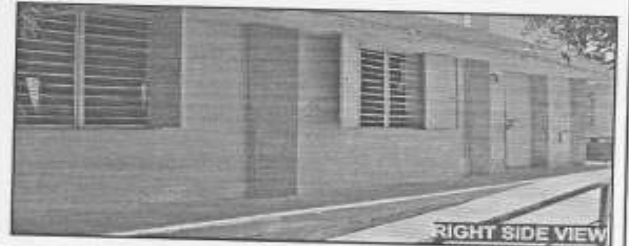
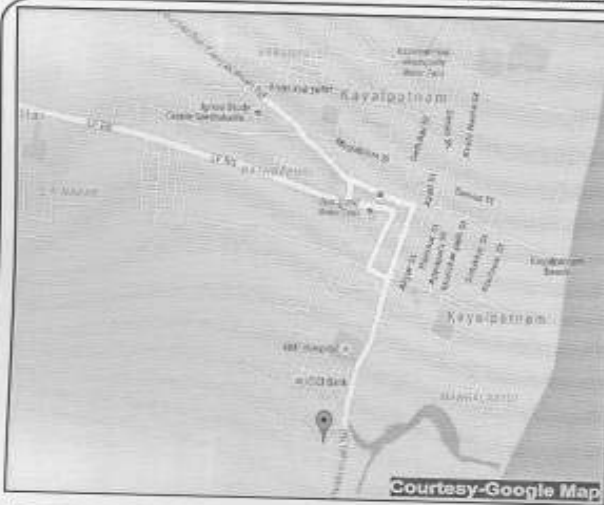

திரு. வந்த பங்கு  
Assistant Electoral Registration Officer  
215 Tiruchendur Assembly Constituency  
& Tahsildar, Tiruchendur.

Electoral Registration Officer  
215 Tiruchendur Assembly Constituency  
& Revenue Divisional Officer  
Tiruchendur

215-திருச்செந்தூர் சட்டமன்ற தொகுதி

வாக்காளர் பட்டியல் - 2015

பாகம் எண் 133

தொடர்ச்சி...

பிரிவு: 1-காயல்பட்டினம் (மு.நி.ந) மங்களவாடி வார்டு 12, பின்கோடு : 628204

1	TN/38/225/0172353 வாக்காளர் பெயர்: சீனிவாசன் தந்தை பெயர்: பரமசிவன் புதிய/பழைய வீட்டு எண்: 1/1 வயது: 49 இனம்: ஆண்	2	TN/38/225/0171404 வாக்காளர் பெயர்: மகராசி கணவர் பெயர்: சீனிவாசன் புதிய/பழைய வீட்டு எண்: 1/1 வயது: 47 இனம்: பெண்	3	TN/38/225/0172087 வாக்காளர் பெயர்: முத்துராஜ் தந்தை பெயர்: பரமசிவன் புதிய/பழைய வீட்டு எண்: 1/1 வயது: 40 இனம்: ஆண்
4	JRV2041986 வாக்காளர் பெயர்: சுலோக்சனா கணவர் பெயர்: முத்துராஜ் புதிய/பழைய வீட்டு எண்: 1/1 வயது: 36 இனம்: பெண்	5	AXX0787887 வாக்காளர் பெயர்: சுபா கணவர் பெயர்: கிரேசிஸன் புதிய/பழைய வீட்டு எண்: 1/1 வயது: 34 இனம்: பெண்	6	JRV3247830 வாக்காளர் பெயர்: மாதவி தந்தை பெயர்: சீனிவாசன் புதிய/பழைய வீட்டு எண்: 1/1 வயது: 33 இனம்: பெண்
7	JRV3247855 வாக்காளர் பெயர்: கண்ணகி தந்தை பெயர்: சீனிவாசன் புதிய/பழைய வீட்டு எண்: 1/1 வயது: 32 இனம்: பெண்	8	AXX0830265 வாக்காளர் பெயர்: இசக்கிமுத்து தந்தை பெயர்: கிழக்கத்தியான் புதிய/பழைய வீட்டு எண்: 1/1 வயது: 21 இனம்: ஆண்	9	TN/38/225/0171790 வாக்காளர் பெயர்: பரமசிவன் தந்தை பெயர்: முண்டசாமி புதிய/பழைய வீட்டு எண்: 1/1 வயது: 76 இனம்: ஆண்
10	JRV1599265 வாக்காளர் பெயர்: சமுஸ் அலியார் தந்தை பெயர்: சமுஸ் கனி புதிய/பழைய வீட்டு எண்: 1/51 வயது: 36 இனம்: ஆண்	11	JRV1599273 வாக்காளர் பெயர்: நர்கீஸ் பாணு கணவர் பெயர்: சமுஸ் அலியார் புதிய/பழைய வீட்டு எண்: 1/51 வயது: 35 இனம்: பெண்	12	AXX0179473 வாக்காளர் பெயர்: ஆனந்தி கணவர் பெயர்: கணேசன் புதிய/பழைய வீட்டு எண்: 1/5B வயது: 33 இனம்: பெண்
13	AXX1064831 வாக்காளர் பெயர்: செய்தலி பாத்திமா கணவர் பெயர்: சேகு முஹம்மது புதிய/பழைய வீட்டு எண்: 1A/- வயது: 34 இனம்: பெண்	14	AXX0886507 வாக்காளர் பெயர்: கிழக்கத்தியான் தந்தை பெயர்: அரிராமன் புதிய/பழைய வீட்டு எண்: 2/- வயது: 46 இனம்: ஆண்	15	AXX0886481 வாக்காளர் பெயர்: சாந்தி கணவர் பெயர்: கிழக்கத்தியான் புதிய/பழைய வீட்டு எண்: 2/- வயது: 39 இனம்: பெண்
16	AXX0886556 வாக்காளர் பெயர்: கார்த்திக் தந்தை பெயர்: கிழக்கத்தியான் புதிய/பழைய வீட்டு எண்: 2/- வயது: 21 இனம்: ஆண்	17	AXX0886713 வாக்காளர் பெயர்: சிவ சங்கரி தந்தை பெயர்: சேகர் புதிய/பழைய வீட்டு எண்: 2/46B வயது: 20 இனம்: பெண்	18	AXX0886598 வாக்காளர் பெயர்: நந்தினி தந்தை பெயர்: கிழக்கத்தியான் புதிய/பழைய வீட்டு எண்: 2/- வயது: 19 இனம்: பெண்
19	AXX0303966 வாக்காளர் பெயர்: முத்துக்குமார் தந்தை பெயர்: செல்வராஜ் புதிய/பழைய வீட்டு எண்: 2/2 வயது: 34 இனம்: ஆண்	20	AXX0303974 வாக்காளர் பெயர்: ஆறுமுகக்கனி கணவர் பெயர்: முத்துக்குமார் புதிய/பழைய வீட்டு எண்: 2/2 வயது: 32 இனம்: பெண்	21	AXX0303982 வாக்காளர் பெயர்: செல்வகுமார் தந்தை பெயர்: செல்வராஜ் புதிய/பழைய வீட்டு எண்: 2/2 வயது: 26 இனம்: ஆண்
22	TN/38/225/0172130 வாக்காளர் பெயர்: அரிராமன் தந்தை பெயர்: நாராயணன் புதிய/பழைய வீட்டு எண்: 3/3 வயது: 81 இனம்: ஆண்	23	TN/38/225/0172208 வாக்காளர் பெயர்: அமமாக்கனி கணவர் பெயர்: அரிராமன் புதிய/பழைய வீட்டு எண்: 3/3 வயது: 67 இனம்: பெண்	24	JRV4694436 வாக்காளர் பெயர்: ராஜ் தந்தை பெயர்: அரிராமன் புதிய/பழைய வீட்டு எண்: 3/3 வயது: 44 இனம்: ஆண்
25	JRV2040202 வாக்காளர் பெயர்: முத்துக்குமார் தந்தை பெயர்: அரிராமன் புதிய/பழைய வீட்டு எண்: 3/3 வயது: 40 இனம்: ஆண்	26	JRV2039790 வாக்காளர் பெயர்: மாதவி கணவர் பெயர்: ராஜ் புதிய/பழைய வீட்டு எண்: 3/3 வயது: 36 இனம்: பெண்	27	JRV2039782 வாக்காளர் பெயர்: ஜெயந்தி கணவர் பெயர்: முத்துக்குமார் புதிய/பழைய வீட்டு எண்: 3/3 வயது: 34 இனம்: பெண்
28	AXX1020866 வாக்காளர் பெயர்: ஹாஜிமுஹம்மது தந்தை பெயர்: முஹம்மது இஸ்மாயில் புதிய/பழைய வீட்டு எண்: 4/- வயது: 37 இனம்: ஆண்	29	AXX1020874 வாக்காளர் பெயர்: அன்சார்பீவி கணவர் பெயர்: ஹாஜி முஹம்மது புதிய/பழைய வீட்டு எண்: 4/- வயது: 30 இனம்: பெண்	30	AXX0886564 வாக்காளர் பெயர்: மதியழகன் தந்தை பெயர்: கிழக்கத்தியான் புதிய/பழைய வீட்டு எண்: 5/- வயது: 20 இனம்: ஆண்

215-திருச்செந்தூர் சட்டமன்ற தொகுதி

பாகம் எண் 133

வாக்காளர் பட்டியல் - 2015

தொடர்ச்சி...

பிரிவு: 1-காயல்பட்டினம் (மு.நி.ந) மங்களவாடி வார்டு 12, பின்கோடு : 628204

31	TN/38/225/0171546 வாக்காளர் பெயர்: பார்வதி தந்தை பெயர்: செந்தூர்பாண்டியன் புதிய/பழைய வீட்டு எண்: 5/3 வயது: 69 இனம்: பெண்	32	JRV4502860 வாக்காளர் பெயர்: தாயம்மாள் கணவர் பெயர்: மாரியப்பன் புதிய/பழைய வீட்டு எண்: 5/3 வயது: 43 இனம்: பெண்	33	JRV2039899 வாக்காளர் பெயர்: அனிதாவதி தந்தை பெயர்: செந்தூர்பாண்டியன் புதிய/பழைய வீட்டு எண்: 5/3 வயது: 32 இனம்: பெண்
34	AXX0611905 வாக்காளர் பெயர்: அமலா தந்தை பெயர்: பரமசிவன் புதிய/பழைய வீட்டு எண்: 5/6 வயது: 26 இனம்: பெண்	35	AXX0611939 வாக்காளர் பெயர்: செய்யது அலி பாத்திமா தந்தை பெயர்: சாகுல் ஹமீது புதிய/பழைய வீட்டு எண்: 5/2 வயது: 22 இனம்: பெண்	36	AXX1020833 வாக்காளர் பெயர்: சந்தனலெட்சுமி தந்தை பெயர்: கிழக்கத்தியான் புதிய/பழைய வீட்டு எண்: 5A/5A வயது: 19 இனம்: பெண்
37	AXX1020890 வாக்காளர் பெயர்: ஜெய்னு பல்கிஸ் தந்தை பெயர்: சாகுல் ஹமீது புதிய/பழைய வீட்டு எண்: 5C/5C வயது: 22 இனம்: பெண்	38	AXX0961284 வாக்காளர் பெயர்: கண்ணப்பெருமாள் தந்தை பெயர்: பிச்சைமணி புதிய/பழைய வீட்டு எண்: 6/23 வயது: 64 இனம்: ஆண்	39	AXX0961292 வாக்காளர் பெயர்: ராஜலெட்சுமி கணவர் பெயர்: கண்ணப்பெருமாள் புதிய/பழைய வீட்டு எண்: 6/23 வயது: 62 இனம்: பெண்
40	AXX0961359 வாக்காளர் பெயர்: சந்திர ராஜி கணவர் பெயர்: ராஜேந்திரன் புதிய/பழைய வீட்டு எண்: 6/7A வயது: 42 இனம்: பெண்	41	AXX1021005 வாக்காளர் பெயர்: முகமது ஹசன் தந்தை பெயர்: சாகுல் ஹமீது புதிய/பழைய வீட்டு எண்: 6-5/ வயது: 19 இனம்: ஆண்	42	AXX1021070 வாக்காளர் பெயர்: ஆமினா பீவி கணவர் பெயர்: நாசூர் மீரான் புதிய/பழைய வீட்டு எண்: 6-22/ வயது: 59 இனம்: பெண்
43	AXX0787903 வாக்காளர் பெயர்: சேகரன் தந்தை பெயர்: சின்னசாமி புதிய/பழைய வீட்டு எண்: 6A/6A வயது: 55 இனம்: ஆண்	44	AXX0787911 வாக்காளர் பெயர்: சூரியகலா கணவர் பெயர்: சேகரன் புதிய/பழைய வீட்டு எண்: 6A/6A வயது: 51 இனம்: பெண்	45	AXX0787929 வாக்காளர் பெயர்: சிவராமகிருஷ்ணன் தந்தை பெயர்: சேகரன் புதிய/பழைய வீட்டு எண்: 6A/6A வயது: 24 இனம்: ஆண்
46	AXX0787937 வாக்காளர் பெயர்: இந்திரா தந்தை பெயர்: சேகரன் புதிய/பழைய வீட்டு எண்: 6A/6A வயது: 20 இனம்: பெண்	47	AXX1021146 வாக்காளர் பெயர்: காஜா முகைதீன் தந்தை பெயர்: கதிர் முஹம்மது புதிய/பழைய வீட்டு எண்: 6A-2/ வயது: 45 இனம்: ஆண்	48	AXX1021054 வாக்காளர் பெயர்: நூர்ஜஹாசன் கணவர் பெயர்: காஜா முகைதீன் புதிய/பழைய வீட்டு எண்: 6A-2/ வயது: 40 இனம்: பெண்
49	TN/38/225/0171441 வாக்காளர் பெயர்: சந்தனம் தந்தை பெயர்: பரமசிவன் புதிய/பழைய வீட்டு எண்: 7/22-A வயது: 51 இனம்: பெண்	50	TN/38/225/0172256 வாக்காளர் பெயர்: மந்திரம் தந்தை பெயர்: செந்தூர்பாண்டியன் புதிய/பழைய வீட்டு எண்: 7/6A வயது: 42 இனம்: ஆண்	51	TN/38/225/0172351 வாக்காளர் பெயர்: செல்வி கணவர் பெயர்: மந்திரம் புதிய/பழைய வீட்டு எண்: 7/22-A வயது: 40 இனம்: பெண்
52	JRV1282383 வாக்காளர் பெயர்: சித்ரா கணவர் பெயர்: இசக்கிதுரை புதிய/பழைய வீட்டு எண்: 7/22-A வயது: 37 இனம்: பெண்	53	JRV1280833 வாக்காளர் பெயர்: சங்கரவேல் தந்தை பெயர்: சுடலையாண்டி புதிய/பழைய வீட்டு எண்: 7/22-A வயது: 33 இனம்: ஆண்	54	AXX0303859 வாக்காளர் பெயர்: தெய்வேந்திரன் தந்தை பெயர்: பரமசிவன் புதிய/பழைய வீட்டு எண்: 7/22A வயது: 29 இனம்: ஆண்
55	TN/38/225/0171544 வாக்காளர் பெயர்: முத்தம்மாள் கணவர் பெயர்: மயில்வாகனம் புதிய/பழைய வீட்டு எண்: 7-A/7-A வயது: 61 இனம்: பெண்	56	JRV2040863 வாக்காளர் பெயர்: சகுந்தலா தந்தை பெயர்: மயில்வாகனம் புதிய/பழைய வீட்டு எண்: 7-A/7-A வயது: 36 இனம்: பெண்	57	JRV2041556 வாக்காளர் பெயர்: சாரதி தந்தை பெயர்: மயில்வாகனம் புதிய/பழைய வீட்டு எண்: 7-A/7-A வயது: 36 இனம்: ஆண்
58	JRV1199330 வாக்காளர் பெயர்: பரமசிவன் தந்தை பெயர்: சுடலையாண்டி புதிய/பழைய வீட்டு எண்: 7-B/7-B வயது: 58 இனம்: ஆண்	59	TN/38/225/0171539 வாக்காளர் பெயர்: சுந்தரி கணவர் பெயர்: சுடலைமாடன் புதிய/பழைய வீட்டு எண்: 7-C/7-C வயது: 51 இனம்: பெண்	60	TN/38/225/0172077 வாக்காளர் பெயர்: மருதன் தந்தை பெயர்: மூக்கன் புதிய/பழைய வீட்டு எண்: 7-D/7-D வயது: 68 இனம்: ஆண்

பிரிவு: 1-காயல்பட்டினம் (மு.நி.ந) மங்களவாடி வார்டு 12 , பின்கோடு : 628204

61	TN/38/225/0171992 வாக்காளர் பெயர்: காளிமுத்து தந்தை பெயர்: ஆறுமுகம் புதிய/பழைய வீட்டு எண்: 7-E / 7-E வயது: 84 இனம்: ஆண்	62	TN/38/225/0171263 வாக்காளர் பெயர்: பூமணி கணவர் பெயர்: காளிமுத்து புதிய/பழைய வீட்டு எண்: 7-E / 7-E வயது: 79 இனம்: பெண்	63	JRV2039741 வாக்காளர் பெயர்: பீமா கணவர் பெயர்: பாண்டியன் புதிய/பழைய வீட்டு எண்: 7-E / 7-E வயது: 46 இனம்: பெண்
64	JRV2041572 வாக்காளர் பெயர்: பாலமுருகன் தந்தை பெயர்: தேவயிரக்கம் புதிய/பழைய வீட்டு எண்: 7-F / 7-F வயது: 46 இனம்: ஆண்	65	JRV2041515 வாக்காளர் பெயர்: மல்லிகா கணவர் பெயர்: பாலமுருகன் புதிய/பழைய வீட்டு எண்: 7-F / 7-F வயது: 39 இனம்: பெண்	66	AXX0483503 வாக்காளர் பெயர்: விங்ககனி கணவர் பெயர்: சாரதி புதிய/பழைய வீட்டு எண்: 7B / - வயது: 35 இனம்: பெண்
67	JRV4502878 வாக்காளர் பெயர்: பேச்சிமுத்து தந்தை பெயர்: பெருமாள் புதிய/பழைய வீட்டு எண்: 9 / 9 வயது: 47 இனம்: ஆண்	68	TN/38/225/0172204 வாக்காளர் பெயர்: கஸ்தூரி கணவர் பெயர்: பேச்சிமுத்து புதிய/பழைய வீட்டு எண்: 9 / 9 வயது: 46 இனம்: பெண்	69	TN/38/225/0171400 வாக்காளர் பெயர்: இந்துராணி கணவர் பெயர்: சிவலிங்கம் புதிய/பழைய வீட்டு எண்: 10 / 23 வயது: 66 இனம்: பெண்
70	TN/38/225/0172104 வாக்காளர் பெயர்: பத்மநாபன் தந்தை பெயர்: முத்து புதிய/பழைய வீட்டு எண்: 10 / 23 வயது: 48 இனம்: ஆண்	71	TN/38/225/0171692 வாக்காளர் பெயர்: சுயம்புலிங்கம் தந்தை பெயர்: சிவலிங்கம் புதிய/பழைய வீட்டு எண்: 10 / 23 வயது: 43 இனம்: ஆண்	72	TN/38/225/0171401 வாக்காளர் பெயர்: லதா கணவர் பெயர்: பத்மநாதன் புதிய/பழைய வீட்டு எண்: 10 / 23 வயது: 40 இனம்: பெண்
73	AXX0304006 வாக்காளர் பெயர்: பட்டாணி தந்தை பெயர்: சிவலிங்கம் புதிய/பழைய வீட்டு எண்: 10 / 23D வயது: 37 இனம்: ஆண்	74	AXX0304014 வாக்காளர் பெயர்: வினிதா தந்தை பெயர்: பட்டாணி புதிய/பழைய வீட்டு எண்: 10 / 23D வயது: 35 இனம்: பெண்	75	AXX0483479 வாக்காளர் பெயர்: செய்யயது அலி பாத்திமா கணவர் பெயர்: நல்லசம்சுதீன் புதிய/பழைய வீட்டு எண்: 10 / - வயது: 44 இனம்: பெண்
76	AXX1020916 வாக்காளர் பெயர்: சித்ரா கணவர் பெயர்: சுயம்புலிங்கம் புதிய/பழைய வீட்டு எண்: 10-23D / - வயது: 36 இனம்: பெண்	77	AXX1021187 வாக்காளர் பெயர்: சாந்தி தந்தை பெயர்: பேச்சிமுத்து புதிய/பழைய வீட்டு எண்: 11 / 7 வயது: 41 இனம்: பெண்	78	AXX0886671 வாக்காளர் பெயர்: சிவா தந்தை பெயர்: ஜெயராமன் புதிய/பழைய வீட்டு எண்: 11 / - வயது: 19 இனம்: ஆண்
79	JRV4668570 வாக்காளர் பெயர்: ஜெயராமன் தந்தை பெயர்: ஆறுமுகநயினார் புதிய/பழைய வீட்டு எண்: 11 / 8B வயது: 44 இனம்: ஆண்	80	JRV4668562 வாக்காளர் பெயர்: சந்திரா கணவர் பெயர்: ஜெயராமன் புதிய/பழைய வீட்டு எண்: 11 / 8B வயது: 42 இனம்: பெண்	81	AXX0303933 வாக்காளர் பெயர்: நதியா தந்தை பெயர்: ஜெயராமன் புதிய/பழைய வீட்டு எண்: 11 / 8B வயது: 24 இனம்: பெண்
82	AXX0571349 வாக்காளர் பெயர்: முத்துக்குமார் தந்தை பெயர்: ஜெயராமன் புதிய/பழைய வீட்டு எண்: 11 / 8B வயது: 22 இனம்: ஆண்	83	AXX0787788 வாக்காளர் பெயர்: ஜெயா தந்தை பெயர்: பேச்சிமுத்து புதிய/பழைய வீட்டு எண்: 11g / 7 வயது: 24 இனம்: ஆண்	84	AXX1021153 வாக்காளர் பெயர்: முத்து லெட்சுமி கணவர் பெயர்: முருகன் புதிய/பழைய வீட்டு எண்: 11H / வயது: 28 இனம்: பெண்
85	TN/38/225/0171853 வாக்காளர் பெயர்: முருகேசன் தந்தை பெயர்: பட்டாணி புதிய/பழைய வீட்டு எண்: 12 / 14E வயது: 61 இனம்: ஆண்	86	TN/38/225/0171270 வாக்காளர் பெயர்: சந்தனமாரி கணவர் பெயர்: முருகேசன் புதிய/பழைய வீட்டு எண்: 12 / 14-E வயது: 58 இனம்: பெண்	87	TN/38/225/0172042 வாக்காளர் பெயர்: சேகர் தந்தை பெயர்: முருகேசன் புதிய/பழைய வீட்டு எண்: 12 / 14-E வயது: 42 இனம்: ஆண்
88	TN/38/225/0171269 வாக்காளர் பெயர்: ராதா தந்தை பெயர்: முருகேசன் புதிய/பழைய வீட்டு எண்: 12 / 14-E வயது: 40 இனம்: பெண்	89	JRV4502886 வாக்காளர் பெயர்: கவியன் தந்தை பெயர்: முருகேசன் புதிய/பழைய வீட்டு எண்: 12 / 14-E வயது: 35 இனம்: ஆண்	90	JRV2042208 வாக்காளர் பெயர்: விஜயலெட்சுமி கணவர் பெயர்: சேகர் புதிய/பழைய வீட்டு எண்: 12 / NA வயது: 35 இனம்: பெண்

215-திருச்செந்தூர் சட்டமன்ற தொகுதி

பாகம் எண் 133

வாக்காளர் பட்டியல் - 2015

தொடர்ச்சி...

பிரிவு: 1-காயல்பட்டினம் (மு.நி.ந) மங்களவாடி வார்டு 12, பின்கோடு : 628204

91   AXX0050229 வாக்காளர் பெயர்: விக்ரம் தந்தை பெயர்: முருகேசன் புதிய/பழைய வீட்டு எண்: 12C / NA வயது: 28 இனம்: ஆண்	92   TN/38/225/0171532 வாக்காளர் பெயர்: பார்வதி கணவர் பெயர்: ஆறுமுகம் புதிய/பழைய வீட்டு எண்: 12E / 23E வயது: 59 இனம்: பெண்	93   TN/38/225/0172020 வாக்காளர் பெயர்: ஆறுமுகம் தந்தை பெயர்: பெரியசாமி புதிய/பழைய வீட்டு எண்: 12E / 23E வயது: 45 இனம்: ஆண்
94   JRV3247889 வாக்காளர் பெயர்: இசக்கியம்மாள் தந்தை பெயர்: ஆறுமுகம் புதிய/பழைய வீட்டு எண்: 12E / 23E வயது: 32 இனம்: பெண்	95   TN/38/225/0171536 வாக்காளர் பெயர்: கலையரசி தந்தை பெயர்: சுப்பிரமணியன் புதிய/பழைய வீட்டு எண்: 13 / 9A வயது: 51 இனம்: பெண்	96   TN/38/225/0172126 வாக்காளர் பெயர்: முத்துக்குமார் தந்தை பெயர்: சுப்பிரமணியன் புதிய/பழைய வீட்டு எண்: 13 / 9A வயது: 47 இனம்: ஆண்
97   JRV1282359 வாக்காளர் பெயர்: நாராயணசெல்வி கணவர் பெயர்: முத்துக்குமார் புதிய/பழைய வீட்டு எண்: 13 / 9A வயது: 38 இனம்: பெண்	98   TN/38/225/0171543 வாக்காளர் பெயர்: ஆறுமுகவடிவு கணவர் பெயர்: சுப்பிரமணியன் புதிய/பழைய வீட்டு எண்: 13 / 9A வயது: 80 இனம்: பெண்	# 99   AXX0571315 வாக்காளர் பெயர்: கதிஜா கணவர் பெயர்: முனியாண்டி புதிய/பழைய வீட்டு எண்: 13C / 1 வயது: 44 இனம்: பெண்
# 100   AXX0571323 வாக்காளர் பெயர்: ஓர்மினா தந்தை பெயர்: செய்யது முகம்மது புதிய/பழைய வீட்டு எண்: 13C / 1 வயது: 23 இனம்: பெண்	# 101   AXX0571331 வாக்காளர் பெயர்: ஓபானா தந்தை பெயர்: யூசுப் புதிய/பழைய வீட்டு எண்: 13C / 1 வயது: 22 இனம்: பெண்	102   AXX1020858 வாக்காளர் பெயர்: லிங்கக்கனி தந்தை பெயர்: சித்திரைவேல் புதிய/பழைய வீட்டு எண்: 13C / 13C வயது: 19 இனம்: பெண்
103   AXX1051093 வாக்காளர் பெயர்: சபினா கணவர் பெயர்: முஹம்மது முனியர் புதிய/பழைய வீட்டு எண்: 13C / 13C வயது: 22 இனம்: பெண்	104   AXX1064823 வாக்காளர் பெயர்: யூசுப் தந்தை பெயர்: ஆறுமுகம் புதிய/பழைய வீட்டு எண்: 13C / - வயது: 34 இனம்: ஆண்	# 105   JRV1199421 வாக்காளர் பெயர்: மாணிக்ககன்னி கணவர் பெயர்: சுரேஷ் புதிய/பழைய வீட்டு எண்: 14 / 23 வயது: 32 இனம்: பெண்
106   TN/38/225/0171593 வாக்காளர் பெயர்: சசிவர்ணம் தந்தை பெயர்: மாணிக்கம் புதிய/பழைய வீட்டு எண்: 14 / 23 வயது: 59 இனம்: ஆண்	107   TN/38/225/0171423 வாக்காளர் பெயர்: பெருமாள்பிள்ளை கணவர் பெயர்: சசிவர்ணம் புதிய/பழைய வீட்டு எண்: 14 / 23 வயது: 49 இனம்: பெண்	108   AXX0050203 வாக்காளர் பெயர்: முருகன் தந்தை பெயர்: சுடலைஆண்டி புதிய/பழைய வீட்டு எண்: 14 / NA வயது: 44 இனம்: ஆண்
109   AXX0179499 வாக்காளர் பெயர்: இஸ்ரவேல் தந்தை பெயர்: பாண்டி புதிய/பழைய வீட்டு எண்: 14 / NA வயது: 35 இனம்: ஆண்	110   JRV3247897 வாக்காளர் பெயர்: முத்துலெட்சுமி கணவர் பெயர்: இஸ்ரவேல் புதிய/பழைய வீட்டு எண்: 14 / NA வயது: 33 இனம்: பெண்	111   JRV2040541 வாக்காளர் பெயர்: மாணிக்கராஜ் தந்தை பெயர்: சசிவர்ணம் புதிய/பழைய வீட்டு எண்: 14 / 23 வயது: 32 இனம்: ஆண்
112   AXX0303917 வாக்காளர் பெயர்: குமாரி தந்தை பெயர்: சசிவர்ணம் புதிய/பழைய வீட்டு எண்: 14 / 23 வயது: 26 இனம்: பெண்	113   TN/38/225/0172088 வாக்காளர் பெயர்: சுடலையாண்டி தந்தை பெயர்: பரதேசி புதிய/பழைய வீட்டு எண்: 16 / 24 வயது: 58 இனம்: ஆண்	114   JRV1281427 வாக்காளர் பெயர்: லீலாவதி கணவர் பெயர்: சுடலைஆண்டி புதிய/பழைய வீட்டு எண்: 16 / 24 வயது: 42 இனம்: பெண்
115   AXX0735084 வாக்காளர் பெயர்: மைமூன் பீவி கணவர் பெயர்: முகம்மது இம்தியாஸ் புதிய/பழைய வீட்டு எண்: 16 / 1 வயது: 35 இனம்: பெண்	116   AXX0050161 வாக்காளர் பெயர்: மொகுகம் பீவி தந்தை பெயர்: முஹம்மதுஅலி புதிய/பழைய வீட்டு எண்: 16 / NA வயது: 33 இனம்: பெண்	117   AXX0050179 வாக்காளர் பெயர்: சிராஜ்தீன் தந்தை பெயர்: முஹம்மது அலி புதிய/பழைய வீட்டு எண்: 16 / NA வயது: 32 இனம்: ஆண்
118   AXX0050153 வாக்காளர் பெயர்: சாமுசுஹாபுதீன் தந்தை பெயர்: முஹம்மதுஅலி புதிய/பழைய வீட்டு எண்: 16 / NA வயது: 30 இனம்: ஆண்	119   AXX0735092 வாக்காளர் பெயர்: ஸம்சுதீன் தந்தை பெயர்: முகம்மது அலி புதிய/பழைய வீட்டு எண்: 16 / 1 வயது: 28 இனம்: ஆண்	120   AXX0886390 வாக்காளர் பெயர்: பவித்திரன் தந்தை பெயர்: சுடலையாண்டி புதிய/பழைய வீட்டு எண்: 16 / 24 வயது: 19 இனம்: ஆண்

பிரிவு: 1-காயல்பட்டினம் (மு.நி.ந) மங்களவாடி வார்டு 12, பின்கோடு : 628204

121   AXX0735100 வாக்காளர் பெயர்: அஹமத் பீவி கணவர் பெயர்: முஹம்மது அலி புதிய/பழைய வீட்டு எண்: 16 / 1 வயது: 68 இனம்: பெண்	# 122   JRV2838696 வாக்காளர் பெயர்: விமலா கணவர் பெயர்: ஸ்டாலின் புதிய/பழைய வீட்டு எண்: 16A / 34 வயது: 29 இனம்: பெண்	123   JRV2040988 வாக்காளர் பெயர்: இசக்கியம்மாள் கணவர் பெயர்: சாலிங்கர்ஸ்டீபன் புதிய/பழைய வீட்டு எண்: 16A / 16C2 வயது: 49 இனம்: பெண்
124   AXX0050195 வாக்காளர் பெயர்: சஞ்சய் காந்தி தந்தை பெயர்: இசக்கிமுத்து புதிய/பழைய வீட்டு எண்: 16A / NA வயது: 33 இனம்: ஆண்	125   AXX1021229 வாக்காளர் பெயர்: முத்து குமார் தந்தை பெயர்: கணேசன் புதிய/பழைய வீட்டு எண்: 17-2 / வயது: 22 இனம்: ஆண்	126   TN/38/225/0171577 வாக்காளர் பெயர்: பெருமாள் தந்தை பெயர்: நயினார் புதிய/பழைய வீட்டு எண்: 18 / NA வயது: 59 இனம்: ஆண்
127   TN/38/225/0171500 வாக்காளர் பெயர்: இசக்கியம்மாள் கணவர் பெயர்: பெருமாள் புதிய/பழைய வீட்டு எண்: 18 / NA வயது: 54 இனம்: பெண்	128   JRV1199397 வாக்காளர் பெயர்: கலா தந்தை பெயர்: பெருமாள் புதிய/பழைய வீட்டு எண்: 18 / NA வயது: 36 இனம்: பெண்	129   JRV1199405 வாக்காளர் பெயர்: ரூபி தந்தை பெயர்: பெருமாள் புதிய/பழைய வீட்டு எண்: 18 / NA வயது: 35 இனம்: பெண்
130   TN/38/225/0171634 வாக்காளர் பெயர்: பட்டாணி தந்தை பெயர்: சண்முகம் புதிய/பழைய வீட்டு எண்: 19 / 12 வயது: 71 இனம்: ஆண்	131   AXX0303834 வாக்காளர் பெயர்: விஜயா கணவர் பெயர்: ராஜ்குமார் புதிய/பழைய வீட்டு எண்: 19 / 19 வயது: 43 இனம்: பெண்	132   JRV2041846 வாக்காளர் பெயர்: பத்மாவதி தந்தை பெயர்: பட்டாணி புதிய/பழைய வீட்டு எண்: 19 / 12 வயது: 36 இனம்: பெண்
133   JRV2042216 வாக்காளர் பெயர்: கர்ணன் தந்தை பெயர்: பட்டாணி புதிய/பழைய வீட்டு எண்: 19 / 12 வயது: 32 இனம்: ஆண்	134   AXX0303909 வாக்காளர் பெயர்: சரவணன் தந்தை பெயர்: பட்டாணி புதிய/பழைய வீட்டு எண்: 19 / 12 வயது: 27 இனம்: ஆண்	135   AXX0303891 வாக்காளர் பெயர்: அன்பழகன் தந்தை பெயர்: பட்டாணி புதிய/பழைய வீட்டு எண்: 19 / 12 வயது: 24 இனம்: ஆண்
136   AXX0179515 வாக்காளர் பெயர்: பரமசிவன் தந்தை பெயர்: இசக்கிமுத்து புதிய/பழைய வீட்டு எண்: 19A / NA வயது: 50 இனம்: ஆண்	137   AXX0050245 வாக்காளர் பெயர்: லெட்சுமி கணவர் பெயர்: துரை புதிய/பழைய வீட்டு எண்: 19C / 37 வயது: 31 இனம்: பெண்	138   AXX1020841 வாக்காளர் பெயர்: சங்கீதா தந்தை பெயர்: இசக்கிதுரை புதிய/பழைய வீட்டு எண்: 19C / 19C வயது: 19 இனம்: பெண்
139   AXX1020825 வாக்காளர் பெயர்: முருகன் தந்தை பெயர்: சண்முகநாதன் புதிய/பழைய வீட்டு எண்: 19E / - வயது: 32 இனம்: ஆண்	140   AXX0961300 வாக்காளர் பெயர்: பிச்சைமுத்து தந்தை பெயர்: ஆறுமுக நயினார் புதிய/பழைய வீட்டு எண்: 20 / - வயது: 51 இனம்: ஆண்	141   TN/38/225/0171791 வாக்காளர் பெயர்: கிருஷ்ணன் தந்தை பெயர்: பெருமாள் புதிய/பழைய வீட்டு எண்: 20 / 25 வயது: 72 இனம்: ஆண்
142   TN/38/225/0172186 வாக்காளர் பெயர்: லட்சுமி கணவர் பெயர்: கிருஷ்ணன் புதிய/பழைய வீட்டு எண்: 20 / 25 வயது: 70 இனம்: பெண்	143   JRV2040145 வாக்காளர் பெயர்: சங்கரம்மாள் கணவர் பெயர்: குமார் புதிய/பழைய வீட்டு எண்: 20 / 25 வயது: 43 இனம்: பெண்	144   TN/38/225/0171942 வாக்காளர் பெயர்: தங்கவேலு தந்தை பெயர்: கிருஷ்ணன் புதிய/பழைய வீட்டு எண்: 20 / 25 வயது: 41 இனம்: ஆண்
145   AXX1020791 வாக்காளர் பெயர்: ஆன்ஸ்ட் ராஜ் தந்தை பெயர்: சந்தனக்குமார் புதிய/பழைய வீட்டு எண்: 20-25 / - வயது: 20 இனம்: ஆண்	146   AXX0050211 வாக்காளர் பெயர்: கண்ணன் ஸ்ரீதர் தந்தை பெயர்: பெருமாள் புதிய/பழைய வீட்டு எண்: 20A / NA வயது: 26 இனம்: ஆண்	147   TN/38/225/0171798 வாக்காளர் பெயர்: ஊர்காத்தான் தந்தை பெயர்: பட்டாணி புதிய/பழைய வீட்டு எண்: 21 / 25 வயது: 79 இனம்: ஆண்
148   TN/38/225/0171457 வாக்காளர் பெயர்: பிச்சம்மாள் கணவர் பெயர்: ஊர்காத்தான் புதிய/பழைய வீட்டு எண்: 21 / 25 வயது: 70 இனம்: பெண்	149   JRV4463691 வாக்காளர் பெயர்: முருகன் தந்தை பெயர்: முனியாண்டி புதிய/பழைய வீட்டு எண்: 21 / 23 வயது: 45 இனம்: ஆண்	150   AXX1021039 வாக்காளர் பெயர்: பாலராஜ் தந்தை பெயர்: ஆறுமுகநயினார் புதிய/பழைய வீட்டு எண்: 21-22/ வயது: 65 இனம்: ஆண்

பிரிவு: 1-காயல்பட்டினம் (மு.நி.ந) மங்களவாடி வார்டு 12 , பின்கோடு : 628204

151   AXX1021047 வாக்காளர் பெயர்: மல்லிகா கணவர் பெயர்: பாலராஜ் புதிய/பழைய வீட்டு எண்: 21-22/ வயது: 58 இனம்: பெண்	152   AXX1021021 வாக்காளர் பெயர்: விங்ககனி கணவர் பெயர்: கணபதி புதிய/பழைய வீட்டு எண்: 21-22/ வயது: 40 இனம்: பெண்	153   AXX1021013 வாக்காளர் பெயர்: கணபதி தந்தை பெயர்: பாலராஜ் புதிய/பழைய வீட்டு எண்: 21-22/ வயது: 37 இனம்: ஆண்
154   JRV2838647 வாக்காளர் பெயர்: லெட்சுமி கணவர் பெயர்: முருகன் புதிய/பழைய வீட்டு எண்: 21A / NA வயது: 35 இனம்: பெண்	155   TN/38/225/0171445 வாக்காளர் பெயர்: முத்துப்பேச்சி கணவர் பெயர்: முனியாண்டி புதிய/பழைய வீட்டு எண்: 22 / 13 வயது: 74 இனம்: பெண்	156   JRV4502894 வாக்காளர் பெயர்: சின்னத்துரை தந்தை பெயர்: முனியாண்டி புதிய/பழைய வீட்டு எண்: 22 / 13 வயது: 37 இனம்: ஆண்
157   JRV2040822 வாக்காளர் பெயர்: ராணி தந்தை பெயர்: முனியாண்டி புதிய/பழைய வீட்டு எண்: 22 / 13 வயது: 37 இனம்: பெண்	158   JRV1181007 வாக்காளர் பெயர்: சந்தனம் தந்தை பெயர்: முனியாண்டி புதிய/பழைய வீட்டு எண்: 22 / 13 வயது: 35 இனம்: ஆண்	159   JRV3247913 வாக்காளர் பெயர்: சங்கர் தந்தை பெயர்: செல்வராஜ் புதிய/பழைய வீட்டு எண்: 22 / 20 வயது: 35 இனம்: ஆண்
160   JRV3247905 வாக்காளர் பெயர்: பாண்டி தந்தை பெயர்: முனியாண்டி புதிய/பழைய வீட்டு எண்: 22 / 13 வயது: 33 இனம்: ஆண்	161   JRV2040129 வாக்காளர் பெயர்: இந்திரா தந்தை பெயர்: செல்வராஜ் புதிய/பழைய வீட்டு எண்: 22 / 20 வயது: 32 இனம்: பெண்	162   TN/38/225/0171410 வாக்காளர் பெயர்: கனியம்மாள் கணவர் பெயர்: சுடலையாண்டி புதிய/பழைய வீட்டு எண்: 22-A / 22-A வயது: 66 இனம்: பெண்
163   JRV1199124 வாக்காளர் பெயர்: இசக்கித்துரை தந்தை பெயர்: சுடலையாண்டி புதிய/பழைய வீட்டு எண்: 22-A / 22-A வயது: 51 இனம்: ஆண்	164   TN/38/225/0172350 வாக்காளர் பெயர்: வடிவு கணவர் பெயர்: அந்தோணி புதிய/பழைய வீட்டு எண்: 22-A / 22-A வயது: 47 இனம்: பெண்	165   TN/38/225/0172107 வாக்காளர் பெயர்: கிருஷ்ணன் தந்தை பெயர்: சுடலையாண்டி புதிய/பழைய வீட்டு எண்: 22-A / 22-A வயது: 45 இனம்: ஆண்
166   JRV1199322 வாக்காளர் பெயர்: சித்திரைவேல் தந்தை பெயர்: ஊர்காத்தான் புதிய/பழைய வீட்டு எண்: 22-B / 22-B வயது: 51 இனம்: ஆண்	167   TN/38/225/0172428 வாக்காளர் பெயர்: அல்லி கணவர் பெயர்: சித்திரைவேல் புதிய/பழைய வீட்டு எண்: 22-B / 22-B வயது: 48 இனம்: பெண்	168   JRV2041887 வாக்காளர் பெயர்: நிறைமதி தந்தை பெயர்: சித்திரைவேல் புதிய/பழைய வீட்டு எண்: 22-B / 22-B வயது: 32 இனம்: பெண்
169   AXX0303842 வாக்காளர் பெயர்: பாஸ்கர் தந்தை பெயர்: சுடலையாண்டி புதிய/பழைய வீட்டு எண்: 22A / 22A வயது: 33 இனம்: ஆண்	170   AXX0303941 வாக்காளர் பெயர்: பட்டாணி தந்தை பெயர்: ஊர்காத்தான் புதிய/பழைய வீட்டு எண்: 22B / 21 வயது: 37 இனம்: ஆண்	171   AXX0303958 வாக்காளர் பெயர்: கிறிஸ்டு கணவர் பெயர்: பட்டாணி புதிய/பழைய வீட்டு எண்: 22B / 21 வயது: 30 இனம்: பெண்
172   TN/38/225/0171587 வாக்காளர் பெயர்: ராமச்சந்திரன் தந்தை பெயர்: பெருமாள் புதிய/பழைய வீட்டு எண்: 23 / 16E வயது: 69 இனம்: ஆண்	173   TN/38/225/0172072 வாக்காளர் பெயர்: மணி தந்தை பெயர்: ராமச்சந்திரன் புதிய/பழைய வீட்டு எண்: 23 / 16E வயது: 44 இனம்: ஆண்	174   TN/38/225/0171408 வாக்காளர் பெயர்: செல்வி கணவர் பெயர்: ஜெயக்குமார் புதிய/பழைய வீட்டு எண்: 23 / 16E வயது: 44 இனம்: பெண்
175   TN/38/225/0171694 வாக்காளர் பெயர்: முத்து தந்தை பெயர்: ராமச்சந்திரன் புதிய/பழைய வீட்டு எண்: 23 / 16E வயது: 43 இனம்: ஆண்	176   TN/38/225/0172344 வாக்காளர் பெயர்: ராசாத்தி கணவர் பெயர்: முத்து புதிய/பழைய வீட்டு எண்: 23 / 16E வயது: 42 இனம்: பெண்	177   TN/38/225/0172245 வாக்காளர் பெயர்: லட்சுமி கணவர் பெயர்: மணி புதிய/பழைய வீட்டு எண்: 23 / 16E வயது: 42 இனம்: பெண்
178   JRV2040350 வாக்காளர் பெயர்: செல்வம் தந்தை பெயர்: ராமச்சந்திரன் புதிய/பழைய வீட்டு எண்: 23 / 16E வயது: 39 இனம்: ஆண்	179   JRV2041150 வாக்காளர் பெயர்: இளையராஜா தந்தை பெயர்: ராமச்சந்திரன் புதிய/பழைய வீட்டு எண்: 23 / 16E வயது: 37 இனம்: ஆண்	180   JRV2041655 வாக்காளர் பெயர்: பெருமாள் தந்தை பெயர்: ராமச்சந்திரன் புதிய/பழைய வீட்டு எண்: 23 / 16E வயது: 35 இனம்: ஆண்



பிரிவு: 1-காயல்பட்டினம் (மு.நி.ந) மங்களவாடி வார்டு 12, பின்கோடு : 628204

181   JRV2041853 வாக்காளர் பெயர்: ஜெயலலிதா தந்தை பெயர்: ராமசந்திரன் புதிய/பழைய வீட்டு எண்: 23 / 16E வயது: 33 இனம்: பெண்	182   AXX0483487 வாக்காளர் பெயர்: முத்துலிங்கம் தந்தை பெயர்: கன்னிமுத்து புதிய/பழைய வீட்டு எண்: 23 / 23 வயது: 32 இனம்: ஆண்	183   AXX0483495 வாக்காளர் பெயர்: தீபா கணவர் பெயர்: முத்துலிங்கம் புதிய/பழைய வீட்டு எண்: 23 / 23 வயது: 31 இனம்: பெண்
184   AXX0571307 வாக்காளர் பெயர்: சரணராஜ் தந்தை பெயர்: ஜெயக்குமார் புதிய/பழைய வீட்டு எண்: 23 / 16 வயது: 23 இனம்: ஆண்	185   AXX1020908 வாக்காளர் பெயர்: சரண்யா தந்தை பெயர்: ஜெயக்குமார் புதிய/பழைய வீட்டு எண்: 23 / - வயது: 23 இனம்: பெண்	186   AXX1020882 வாக்காளர் பெயர்: சதிஷ் தந்தை பெயர்: ஜெயக்குமார் புதிய/பழைய வீட்டு எண்: 23 / - வயது: 20 இனம்: ஆண்
# 187   JRV2041408 வாக்காளர் பெயர்: முத்தார் கணவர் பெயர்: இளையராஜா புதிய/பழைய வீட்டு எண்: 23-16B / - வயது: 33 இனம்: பெண்	188   AXX0961250 வாக்காளர் பெயர்: காயத்ரி தந்தை பெயர்: மணி புதிய/பழைய வீட்டு எண்: 23-16E / - வயது: 19 இனம்: பெண்	189   AXX0961102 வாக்காளர் பெயர்: கார்த்திக் தந்தை பெயர்: மணி புதிய/பழைய வீட்டு எண்: 23-16F / - வயது: 23 இனம்: ஆண்
190   AXX0886465 வாக்காளர் பெயர்: விக்கேஷ் தந்தை பெயர்: மணி புதிய/பழைய வீட்டு எண்: 23-16F / - வயது: 20 இனம்: ஆண்	191   AXX0961375 வாக்காளர் பெயர்: பிரசாத்சிங் தந்தை பெயர்: முருகேசன் புதிய/பழைய வீட்டு எண்: 23a / - வயது: 19 இனம்: ஆண்	192   AXX0886473 வாக்காளர் பெயர்: அனிதா கணவர் பெயர்: ராம் குமார் புதிய/பழைய வீட்டு எண்: 24 / - வயது: 27 இனம்: பெண்
193   JRV2040525 வாக்காளர் பெயர்: சுகந்தி கணவர் பெயர்: முத்து புதிய/பழைய வீட்டு எண்: 24 / 19-D வயது: 36 இனம்: பெண்	194   JRV2041291 வாக்காளர் பெயர்: முத்து தந்தை பெயர்: சடையன் புதிய/பழைய வீட்டு எண்: 24 / 19-D வயது: 66 இனம்: ஆண்	195   JRV2041978 வாக்காளர் பெயர்: பெருமாள்பிள்ளை கணவர் பெயர்: முத்து புதிய/பழைய வீட்டு எண்: 24 / 19-D வயது: 58 இனம்: பெண்
196   JRV2040665 வாக்காளர் பெயர்: ராம்குமார் தந்தை பெயர்: முத்து புதிய/பழைய வீட்டு எண்: 24 / 19-D வயது: 29 இனம்: ஆண்	197   AXX0735076 வாக்காளர் பெயர்: ராஜேஷ் தந்தை பெயர்: சுடலையாண்டி புதிய/பழைய வீட்டு எண்: 24 / 16 வயது: 21 இனம்: ஆண்	198   AXX0886572 வாக்காளர் பெயர்: பட்டாணி தந்தை பெயர்: இசக்கி முத்து புதிய/பழைய வீட்டு எண்: 24A / - வயது: 43 இனம்: ஆண்
199   AXX0886580 வாக்காளர் பெயர்: மாதவி கணவர் பெயர்: பட்டாணி புதிய/பழைய வீட்டு எண்: 24A / - வயது: 41 இனம்: பெண்	200   AXX0684233 வாக்காளர் பெயர்: சந்தனக்குமார் தந்தை பெயர்: பரமசிவன் புதிய/பழைய வீட்டு எண்: 25 / 13 வயது: 33 இனம்: ஆண்	201   TN/38/225/0171407 வாக்காளர் பெயர்: முத்தாறு கணவர் பெயர்: பரமசிவன் புதிய/பழைய வீட்டு எண்: 25 / - வயது: 66 இனம்: பெண்
202   JRV1077692 வாக்காளர் பெயர்: மகராஜா தந்தை பெயர்: சின்னத்துரை புதிய/பழைய வீட்டு எண்: 25 / 13 வயது: 36 இனம்: ஆண்	203   AXX0787747 வாக்காளர் பெயர்: கிருஷ்ணராஜ் தந்தை பெயர்: சந்தனகுமார் புதிய/பழைய வீட்டு எண்: 25 / - வயது: 21 இனம்: ஆண்	204   AXX0611780 வாக்காளர் பெயர்: முத்துகுமார் தந்தை பெயர்: சீனிவாசன் புதிய/பழைய வீட்டு எண்: 25E1 / 13C வயது: 22 இனம்: ஆண்
205   TN/38/225/0171880 வாக்காளர் பெயர்: சிவபெருமாள் தந்தை பெயர்: பொன்னைத்தான் புதிய/பழைய வீட்டு எண்: 26 / 16E வயது: 65 இனம்: ஆண்	206   TN/38/225/0172052 வாக்காளர் பெயர்: பொன்ராஜ் தந்தை பெயர்: சிவபெருமாள் புதிய/பழைய வீட்டு எண்: 26 / 16E வயது: 41 இனம்: ஆண்	207   AXX0830257 வாக்காளர் பெயர்: ஜெயலெட்சுமி கணவர் பெயர்: பொன்ராஜ் புதிய/பழைய வீட்டு எண்: 26 / 16C வயது: 31 இனம்: பெண்
208   AXX0832865 வாக்காளர் பெயர்: செல்வக்கனி கணவர் பெயர்: சிவக்குமார் புதிய/பழைய வீட்டு எண்: 26 / 16C வயது: 30 இனம்: பெண்	209   TN/38/225/0171454 வாக்காளர் பெயர்: அல்லி கணவர் பெயர்: சிவபெருமாள் புதிய/பழைய வீட்டு எண்: 26 / 16C வயது: 59 இனம்: பெண்	# 210   JRV1280791 வாக்காளர் பெயர்: சிவகுமார் தந்தை பெயர்: சிவபெருமாள் புதிய/பழைய வீட்டு எண்: 26 / 16C வயது: 40 இனம்: ஆண்

215-திருச்செந்தூர் சட்டமன்ற தொகுதி

பாகம் எண் 133

வாக்காளர் பட்டியல் - 2015

தொடர்ச்சி...

பிரிவு: 1-காயல்பட்டினம் (மு.நி.ந) மங்களவாடி வார்டு 12, பின்கோடு : 628204

# 211   JRV1280783 வாக்காளர் பெயர்: குருசுதாகர் தந்தை பெயர்: சிவபெருமாள் புதிய/பழைய வீட்டு எண்: 26C / 16 வயது: 35 இனம்: ஆண்	# 212   JRV3247939 வாக்காளர் பெயர்: மணிமேகலை கணவர் பெயர்: குருசுதாகர் புதிய/பழைய வீட்டு எண்: 26C / 16 வயது: 29 இனம்: பெண்	213   JRV2838704 வாக்காளர் பெயர்: ரேவதி தந்தை பெயர்: சிவம்பெருமாள் புதிய/பழைய வீட்டு எண்: 26C / 16C வயது: 30 இனம்: பெண்
214   AXX0179531 வாக்காளர் பெயர்: குமார் தந்தை பெயர்: ஆறுமுகம் புதிய/பழைய வீட்டு எண்: 28 / 18 வயது: 46 இனம்: ஆண்	215   JRV4463709 வாக்காளர் பெயர்: மாரிமுத்து தந்தை பெயர்: ராஜையா புதிய/பழைய வீட்டு எண்: 28 / NA வயது: 43 இனம்: ஆண்	216   TN/38/225/0171402 வாக்காளர் பெயர்: பார்வதி கணவர் பெயர்: வல்லமுத்து புதிய/பழைய வீட்டு எண்: 29 / 19B வயது: 76 இனம்: பெண்
217   JRV4502902 வாக்காளர் பெயர்: சுயம்புலிங்கம் தந்தை பெயர்: வல்லமுத்து புதிய/பழைய வீட்டு எண்: 29 / 19B வயது: 44 இனம்: ஆண்	218   TN/38/225/0172070 வாக்காளர் பெயர்: முன்னடி முருகன் தந்தை பெயர்: வல்லமுத்து புதிய/பழைய வீட்டு எண்: 29 / 19B வயது: 42 இனம்: ஆண்	219   JRV2041036 வாக்காளர் பெயர்: பிரேமா கணவர் பெயர்: சுயம்புலிங்கம் புதிய/பழைய வீட்டு எண்: 29 / 24 வயது: 40 இனம்: பெண்
220   AXX0303925 வாக்காளர் பெயர்: சாந்தி கணவர் பெயர்: முன்னடி முருகன் புதிய/பழைய வீட்டு எண்: 29 / 15 வயது: 35 இனம்: பெண்	221   JRV2041341 வாக்காளர் பெயர்: ஜெகநாதன் தந்தை பெயர்: சிவபெருமாள் புதிய/பழைய வீட்டு எண்: 29 / 16E வயது: 33 இனம்: ஆண்	222   AXX0303990 வாக்காளர் பெயர்: நளினி கணவர் பெயர்: மகாராஜன் புதிய/பழைய வீட்டு எண்: 29G / 16C வயது: 31 இனம்: பெண்
223   AXX0179556 வாக்காளர் பெயர்: லட்சுமி கணவர் பெயர்: லட்சுமணன் ஆச்சாரி புதிய/பழைய வீட்டு எண்: 32 / 19A வயது: 72 இனம்: பெண்	224   TN/38/225/0171533 வாக்காளர் பெயர்: சாரதா கணவர் பெயர்: பாண்டி புதிய/பழைய வீட்டு எண்: 32 / 14 வயது: 54 இனம்: பெண்	225   JRV2040285 வாக்காளர் பெயர்: மரியராஜ் தந்தை பெயர்: பாண்டி புதிய/பழைய வீட்டு எண்: 32 / 16-G-3 வயது: 34 இனம்: ஆண்
226   JRV3247947 வாக்காளர் பெயர்: ஜோதி தந்தை பெயர்: பாண்டி புதிய/பழைய வீட்டு எண்: 32 / 16-G-3 வயது: 33 இனம்: பெண்	227   JRV2040293 வாக்காளர் பெயர்: கிரேந்தி தந்தை பெயர்: பாண்டி புதிய/பழைய வீட்டு எண்: 32 / 16-G-3 வயது: 32 இனம்: பெண்	228   AXX0787879 வாக்காளர் பெயர்: வின்கில்டா கணவர் பெயர்: மதன் புதிய/பழைய வீட்டு எண்: 32 / - வயது: 28 இனம்: பெண்
# 229   AXX1021211 வாக்காளர் பெயர்: சத்யா தந்தை பெயர்: இம்மானுவேல் புதிய/பழைய வீட்டு எண்: 32 / - வயது: 22 இனம்: பெண்	# 230   AXX1021203 வாக்காளர் பெயர்: இம்மானுவேல் தந்தை பெயர்: பாண்டி புதிய/பழைய வீட்டு எண்: 32 / - வயது: 28 இனம்: ஆண்	231   AXX1021195 வாக்காளர் பெயர்: கணபதி தந்தை பெயர்: பாண்டி புதிய/பழைய வீட்டு எண்: 32 / 14 வயது: 21 இனம்: பெண்
232   AXX1020809 வாக்காளர் பெயர்: கீர்த்தி தந்தை பெயர்: பாண்டி புதிய/பழைய வீட்டு எண்: 32 / - வயது: 21 இனம்: பெண்	233   AXX0179549 வாக்காளர் பெயர்: பன்னீசெல்வம் தந்தை பெயர்: கணபதி அம்மாள் புதிய/பழைய வீட்டு எண்: 33 / 13 வயது: 36 இனம்: ஆண்	234   TN/38/225/0171409 வாக்காளர் பெயர்: கணபதி கணவர் பெயர்: வண்ணியராசா புதிய/பழைய வீட்டு எண்: 33 / 13 வயது: 78 இனம்: பெண்
235   TN/38/225/0172081 வாக்காளர் பெயர்: சிவசாமி தந்தை பெயர்: வண்ணியராசா புதிய/பழைய வீட்டு எண்: 33 / 13 வயது: 47 இனம்: ஆண்	236   JRV3247954 வாக்காளர் பெயர்: விங்கத்துரை தந்தை பெயர்: வண்ணியராசா புதிய/பழைய வீட்டு எண்: 33 / 13 வயது: 44 இனம்: ஆண்	237   JRV2042190 வாக்காளர் பெயர்: சந்தனகுமார் தந்தை பெயர்: வண்ணியராசா புதிய/பழைய வீட்டு எண்: 33 / 13 வயது: 42 இனம்: ஆண்
238   AXX0179481 வாக்காளர் பெயர்: லெட்சுமி கணவர் பெயர்: சிவசாமி புதிய/பழைய வீட்டு எண்: 33 / 13 வயது: 41 இனம்: பெண்	239   JRV1199389 வாக்காளர் பெயர்: சரோஜா கணவர் பெயர்: சந்தனகுமார் புதிய/பழைய வீட்டு எண்: 33 / 13 வயது: 40 இனம்: பெண்	240   JRV3247970 வாக்காளர் பெயர்: ராதாகிருஷ்ணன் தந்தை பெயர்: வண்ணியராஜா புதிய/பழைய வீட்டு எண்: 33 / 13 வயது: 36 இனம்: ஆண்

215-திருச்செந்தூர் சட்டமன்ற தொகுதி

பாகம் எண் 133

வாக்காளர் பட்டியல் - 2015

தொடர்ச்சி...

பிரிவு: 1-காயல்பட்டினம் (மு.நி.ந) மங்களவாடி வார்டு 12, பின்கோடு : 628204

241	TN/38/225/0172188 வாக்காளர் பெயர்: மல்லிகா கணவர் பெயர்: கிழக்கத்தியான் புதிய/பழைய வீட்டு எண்: 33A1/33A வயது: 51 இனம்: பெண்	242	TN/38/225/0172018 வாக்காளர் பெயர்: சித்திரவேல் தந்தை பெயர்: காளிமுத்து புதிய/பழைய வீட்டு எண்: 34/16-G வயது: 59 இனம்: ஆண்	243	TN/38/225/0171287 வாக்காளர் பெயர்: சந்தனம் கணவர் பெயர்: சித்திரவேல் புதிய/பழைய வீட்டு எண்: 34/16-G வயது: 54 இனம்: பெண்
244	JRV4502910 வாக்காளர் பெயர்: மகாராஜா தந்தை பெயர்: சித்திரவேல் புதிய/பழைய வீட்டு எண்: 34/16-G வயது: 36 இனம்: ஆண்	245	AXX0303867 வாக்காளர் பெயர்: பொன்ராணி கணவர் பெயர்: மகராஜன் புதிய/பழைய வீட்டு எண்: 34/16G வயது: 29 இனம்: பெண்	246	AXX0303875 வாக்காளர் பெயர்: சூரியா கணவர் பெயர்: சித்திரவேல் புதிய/பழைய வீட்டு எண்: 34/16G வயது: 26 இனம்: பெண்
247	AXX1020817 வாக்காளர் பெயர்: பேச்சியம்மாள் தந்தை பெயர்: சித்திரவேல் புதிய/பழைய வீட்டு எண்: 34/16A வயது: 19 இனம்: பெண்	248	JRV4502928 வாக்காளர் பெயர்: சுந்தரராஜ் கணவர் பெயர்: செல்வராஜ் புதிய/பழைய வீட்டு எண்: 35/19-D வயது: 59 இனம்: பெண்	249	JRV1077213 வாக்காளர் பெயர்: நடராஜன் தந்தை பெயர்: செல்வராஜ் புதிய/பழைய வீட்டு எண்: 35/19-D வயது: 40 இனம்: ஆண்
250	JRV2040103 வாக்காளர் பெயர்: சித்ரா தந்தை பெயர்: செல்வராஜ் புதிய/பழைய வீட்டு எண்: 35/19-D வயது: 36 இனம்: பெண்	251	JRV2040111 வாக்காளர் பெயர்: ஜீவா தந்தை பெயர்: செல்வராஜ் புதிய/பழைய வீட்டு எண்: 35/19-D வயது: 36 இனம்: பெண்	252	AXX0611848 வாக்காளர் பெயர்: சரண்யா தந்தை பெயர்: ராஜ்குமார் புதிய/பழைய வீட்டு எண்: 35/35 வயது: 23 இனம்: பெண்
253	AXX0611830 வாக்காளர் பெயர்: சுகன்யா தந்தை பெயர்: ஊர்காத்தான் புதிய/பழைய வீட்டு எண்: 35/35 வயது: 22 இனம்: பெண்	254	JRV3247988 வாக்காளர் பெயர்: ராஜ்குமார் தந்தை பெயர்: லட்சுமணன் புதிய/பழைய வீட்டு எண்: 35A/9 வயது: 44 இனம்: ஆண்	255	TN/38/225/0172223 வாக்காளர் பெயர்: பார்த்திபன் தந்தை பெயர்: லட்சுமணன் புதிய/பழைய வீட்டு எண்: 36/16-G-1 வயது: 56 இனம்: ஆண்
256	TN/38/225/0171387 வாக்காளர் பெயர்: செல்வி கணவர் பெயர்: பார்த்திபன் புதிய/பழைய வீட்டு எண்: 36/16-G-1 வயது: 53 இனம்: பெண்	257	JRV1282623 வாக்காளர் பெயர்: சந்தனகுமாரி தந்தை பெயர்: பார்த்திபன் புதிய/பழைய வீட்டு எண்: 36/16-G-1 வயது: 33 இனம்: பெண்	258	JRV3247996 வாக்காளர் பெயர்: வள்ளிநாயகி தந்தை பெயர்: பார்த்திபன் புதிய/பழைய வீட்டு எண்: 36/16-G-1 வயது: 32 இனம்: பெண்
259	JRV2042224 வாக்காளர் பெயர்: வினோத் தந்தை பெயர்: பார்த்திபன் புதிய/பழைய வீட்டு எண்: 36/16-G-1 வயது: 31 இனம்: ஆண்	260	AXX0832857 வாக்காளர் பெயர்: சுவலஹா கணவர் பெயர்: வினோத் புதிய/பழைய வீட்டு எண்: 36/16C வயது: 24 இனம்: பெண்	261	JRV4694444 வாக்காளர் பெயர்: பூலமாடி கணவர் பெயர்: வேலு புதிய/பழைய வீட்டு எண்: 37/19 வயது: 91 இனம்: பெண்
262	TN/38/225/0171584 வாக்காளர் பெயர்: வேலு தந்தை பெயர்: புலமாடன் புதிய/பழைய வீட்டு எண்: 37/19 வயது: 69 இனம்: ஆண்	# 263	JRV1077700 வாக்காளர் பெயர்: சுரேஷ் குமார் தந்தை பெயர்: வேலு புதிய/பழைய வீட்டு எண்: 37/19C வயது: 39 இனம்: ஆண்	264	TN/38/225/0172121 வாக்காளர் பெயர்: கட்டேரிபெருமாள் தந்தை பெயர்: பேச்சிமுத்து புதிய/பழைய வீட்டு எண்: 38/16-G-2 வயது: 56 இனம்: ஆண்
265	TN/38/225/0171422 வாக்காளர் பெயர்: இலையரசி கணவர் பெயர்: பெருமாள் புதிய/பழைய வீட்டு எண்: 38/16-G-2 வயது: 53 இனம்: பெண்	266	JRV2041275 வாக்காளர் பெயர்: சரவணன் தந்தை பெயர்: கட்டேரிபெருமாள் புதிய/பழைய வீட்டு எண்: 38/16-G-2 வயது: 32 இனம்: ஆண்	267	TN/38/225/0171755 வாக்காளர் பெயர்: ராமன் தந்தை பெயர்: முத்துசாமி புதிய/பழைய வீட்டு எண்: 38-B/13 வயது: 51 இனம்: ஆண்
268	TN/38/225/0172352 வாக்காளர் பெயர்: அந்தோணியம்மாள் கணவர் பெயர்: ராமன் புதிய/பழைய வீட்டு எண்: 38-B/13 வயது: 49 இனம்: பெண்	269	AXX0050187 வாக்காளர் பெயர்: அனிதா தந்தை பெயர்: கட்டேரிபெருமாள் புதிய/பழைய வீட்டு எண்: 38G/NA வயது: 27 இனம்: பெண்	270	TN/38/225/0172075 வாக்காளர் பெயர்: பிரமலிங்கம் தந்தை பெயர்: திருட்டிமுத்து புதிய/பழைய வீட்டு எண்: 39/16C வயது: 69 இனம்: ஆண்

பிரிவு: 1-காயல்பட்டினம் (மு.நி.ந) மங்களவாடி வார்டு 12 , பின்கோடு : 628204

271   TN/38/225/0171458 வாக்காளர் பெயர்: இந்திராணி கணவர் பெயர்: பிரமலிங்கம் புதிய/பழைய வீட்டு எண்: 39 / 16-C வயது: 64 இனம்: பெண்	272   JRV2041903 வாக்காளர் பெயர்: இந்துமதி கணவர் பெயர்: கணேசன் புதிய/பழைய வீட்டு எண்: 39 / 16-C வயது: 46 இனம்: பெண்	273   TN/38/225/0172094 வாக்காளர் பெயர்: கணேசன் தந்தை பெயர்: பிரமலிங்கம் புதிய/பழைய வீட்டு எண்: 39 / 16-C வயது: 44 இனம்: ஆண்
274   AXX0179507 வாக்காளர் பெயர்: அண்ணாதுரை தந்தை பெயர்: ஜெய்சீலன் புதிய/பழைய வீட்டு எண்: 39 / 16C வயது: 42 இனம்: ஆண்	275   TN/38/225/0171531 வாக்காளர் பெயர்: விங்கக்கனி கணவர் பெயர்: அண்ணாதுரை புதிய/பழைய வீட்டு எண்: 39 / 16-C வயது: 42 இனம்: பெண்	276   JRV2042232 வாக்காளர் பெயர்: சந்தனக்குமார் தந்தை பெயர்: பிரமலிங்கம் புதிய/பழைய வீட்டு எண்: 39 / 16-C வயது: 32 இனம்: ஆண்
277   JRV2040913 வாக்காளர் பெயர்: சாலிங்கர்ஸ்டீபன் தந்தை பெயர்: டென்னிஸ்டீபன் புதிய/பழைய வீட்டு எண்: 40 / 16C-2 வயது: 51 இனம்: ஆண்	278   TN/38/225/0172348 வாக்காளர் பெயர்: சேகர் தந்தை பெயர்: முத்து புதிய/பழைய வீட்டு எண்: 40 / 16C2 வயது: 44 இனம்: ஆண்	279   JRV3248002 வாக்காளர் பெயர்: உதயகுமார் தந்தை பெயர்: முத்து புதிய/பழைய வீட்டு எண்: 40 / 16C2 வயது: 34 இனம்: ஆண்
280   AXX0611913 வாக்காளர் பெயர்: சந்தனம் கணவர் பெயர்: ரஞ்சித் புதிய/பழைய வீட்டு எண்: 40 / 16 வயது: 33 இனம்: பெண்	# 281   TN/38/225/0172060 வாக்காளர் பெயர்: நாகராஜ் தந்தை பெயர்: முத்து புதிய/பழைய வீட்டு எண்: 40 / 16F வயது: 40 இனம்: ஆண்	# 282   JRV2041010 வாக்காளர் பெயர்: இந்திரா கணவர் பெயர்: எட்வின் புதிய/பழைய வீட்டு எண்: 40 / 16F வயது: 32 இனம்: பெண்
283   AXX1051077 வாக்காளர் பெயர்: எட்வின் தந்தை பெயர்: டேனியல் புதிய/பழைய வீட்டு எண்: 40 / 16F வயது: 30 இனம்: ஆண்	284   TN/38/225/0172257 வாக்காளர் பெயர்: முத்து தந்தை பெயர்: பரதேசி புதிய/பழைய வீட்டு எண்: 41 / 16-D வயது: 69 இனம்: ஆண்	285   TN/38/225/0171302 வாக்காளர் பெயர்: சமுத்திரக்கனி கணவர் பெயர்: முத்து புதிய/பழைய வீட்டு எண்: 41 / 16-D வயது: 66 இனம்: பெண்
286   TN/38/225/0172093 வாக்காளர் பெயர்: செந்தில்குமார் தந்தை பெயர்: முத்து புதிய/பழைய வீட்டு எண்: 41 / 16-D வயது: 50 இனம்: ஆண்	287   TN/38/225/0171530 வாக்காளர் பெயர்: வசந்தி கணவர் பெயர்: முத்து புதிய/பழைய வீட்டு எண்: 41 / 16-D வயது: 45 இனம்: பெண்	288   TN/38/225/0172222 வாக்காளர் பெயர்: கண்ணன் தந்தை பெயர்: முத்து புதிய/பழைய வீட்டு எண்: 41 / 16-D வயது: 43 இனம்: ஆண்
289   JRV2040368 வாக்காளர் பெயர்: சாந்தி கணவர் பெயர்: செந்தில்குமார் புதிய/பழைய வீட்டு எண்: 41 / 16-D வயது: 42 இனம்: பெண்	290   TN/38/225/0172016 வாக்காளர் பெயர்: சுரேஷ் தந்தை பெயர்: முத்து புதிய/பழைய வீட்டு எண்: 41 / 16-D வயது: 39 இனம்: ஆண்	291   AXX1021062 வாக்காளர் பெயர்: ஆஸ்டி கணவர் பெயர்: ஜேசு புதிய/பழைய வீட்டு எண்: 42 / வயது: 22 இனம்: பெண்
292   JRV2040582 வாக்காளர் பெயர்: வேல் தந்தை பெயர்: முத்துசாமி புதிய/பழைய வீட்டு எண்: 43 / 16-G-4 வயது: 69 இனம்: ஆண்	293   JRV3248010 வாக்காளர் பெயர்: இசக்கியம்மாள் கணவர் பெயர்: வேல் புதிய/பழைய வீட்டு எண்: 43 / 16-G-4 வயது: 64 இனம்: பெண்	294   JRV3248028 வாக்காளர் பெயர்: ஜஸ்டின் குமார் தந்தை பெயர்: டேனியல் புதிய/பழைய வீட்டு எண்: 43 / 16-G-4 வயது: 44 இனம்: ஆண்
295   TN/38/225/0171527 வாக்காளர் பெயர்: பாப்பா கணவர் பெயர்: ஜஸ்டின் குமார் புதிய/பழைய வீட்டு எண்: 43 / 16G4 வயது: 42 இனம்: பெண்	296   TN/38/225/0171502 வாக்காளர் பெயர்: ஜெயசுந்தரி கணவர் பெயர்: கன்னிமுத்து புதிய/பழைய வீட்டு எண்: 44 / 16-H வயது: 54 இனம்: பெண்	297   JRV3248036 வாக்காளர் பெயர்: மாணிக்கமணிவண்ணன் தந்தை பெயர்: கன்னிமுத்து புதிய/பழைய வீட்டு எண்: 44 / 16H வயது: 28 இனம்: ஆண்
298   JRV1199413 வாக்காளர் பெயர்: மாணிக்கதேவி கணவர் பெயர்: கன்னிமுத்து புதிய/பழைய வீட்டு எண்: 44 / 16-H வயது: 35 இனம்: பெண்	299   AXX1051069 வாக்காளர் பெயர்: முருகேஸ்வரி கணவர் பெயர்: நாகராஜன் புதிய/பழைய வீட்டு எண்: 46 / 46 வயது: 33 இனம்: பெண்	300   TN/38/225/0172345 வாக்காளர் பெயர்: இசக்கியம்மாள் கணவர் பெயர்: இசக்கிமுத்து புதிய/பழைய வீட்டு எண்: 46 / 16 வயது: 58 இனம்: பெண்

301   JRV1077767 வாக்காளர் பெயர்: நாகராஜ் தந்தை பெயர்: இசக்கிமுத்து புதிய/பழைய வீட்டு எண்: 46 / 16 வயது: 37 இனம்: ஆண்	302   AXX0303883 வாக்காளர் பெயர்: முனியம்மாள் தந்தை பெயர்: இசக்கிமுத்து புதிய/பழைய வீட்டு எண்: 46A / 16A வயது: 27 இனம்: பெண்	303   JRV3324605 வாக்காளர் பெயர்: முத்துராஜ் தந்தை பெயர்: இசக்கிமுத்து புதிய/பழைய வீட்டு எண்: 47 / 16 வயது: 49 இனம்: ஆண்
304   TN/38/225/0172205 வாக்காளர் பெயர்: இசக்கியம்மாள் கணவர் பெயர்: முத்துராஜ் புதிய/பழைய வீட்டு எண்: 47 / 16 வயது: 47 இனம்: பெண்	305   TN/38/225/0171658 வாக்காளர் பெயர்: செல்வராசு தந்தை பெயர்: சந்தனபெருமாள் புதிய/பழைய வீட்டு எண்: 48 / NA வயது: 73 இனம்: ஆண்	306   TN/38/225/0171498 வாக்காளர் பெயர்: முத்துக்கனி கணவர் பெயர்: செல்வராஜ் புதிய/பழைய வீட்டு எண்: 48 / NA வயது: 62 இனம்: பெண்
307   JRV3248044 வாக்காளர் பெயர்: தங்கராஜ் தந்தை பெயர்: பால்பாண்டி புதிய/பழைய வீட்டு எண்: 48 / NA வயது: 42 இனம்: ஆண்	308   TN/38/225/0172346 வாக்காளர் பெயர்: அரியா கணவர் பெயர்: தங்கராஜ் புதிய/பழைய வீட்டு எண்: 48 / NA வயது: 41 இனம்: பெண்	309   TN/38/225/0171499 வாக்காளர் பெயர்: ராணி கணவர் பெயர்: செல்வன் புதிய/பழைய வீட்டு எண்: 48 / NA வயது: 40 இனம்: பெண்
310   JRV1199439 வாக்காளர் பெயர்: சந்தனகுமார் தந்தை பெயர்: செல்வராஜ் புதிய/பழைய வீட்டு எண்: 48 / NA வயது: 37 இனம்: ஆண்	311   JRV2041879 வாக்காளர் பெயர்: பட்டுக்கனி கணவர் பெயர்: செல்வராசு புதிய/பழைய வீட்டு எண்: 48 / NA வயது: 32 இனம்: பெண்	312   AXX0961110 வாக்காளர் பெயர்: அப்துல்லா தந்தை பெயர்: குருசாமி புதிய/பழைய வீட்டு எண்: 54 / - வயது: 37 இனம்: ஆண்
313   AXX0961151 வாக்காளர் பெயர்: ஆஷியா மரியம் கணவர் பெயர்: அப்துல்லா புதிய/பழைய வீட்டு எண்: 54 / - வயது: 33 இனம்: பெண்	314   AXX0471185 வாக்காளர் பெயர்: அப்துல் ரஹ்மான் தந்தை பெயர்: நாகூர் மீரான் புதிய/பழைய வீட்டு எண்: 55C / - வயது: 35 இனம்: ஆண்	315   AXX0611897 வாக்காளர் பெயர்: ஜனூல் ஆரிபா கணவர் பெயர்: அஜ்மல் ஹீஸைன் புதிய/பழைய வீட்டு எண்: 56C / - வயது: 35 இனம்: பெண்
316   AXX0611798 வாக்காளர் பெயர்: செய்து அகமது பாத்திமா தந்தை பெயர்: முஹம்மது ஆமீனுல்லாஹ் புதிய/பழைய வீட்டு எண்: 56C / - வயது: 68 இனம்: ஆண்	317   AXX0787895 வாக்காளர் பெயர்: அஜ்மல் ஹுஸைன் தந்தை பெயர்: அப்துல் அஜீஸ் புதிய/பழைய வீட்டு எண்: 56C / - வயது: 39 இனம்: ஆண்	318   AXX0886689 வாக்காளர் பெயர்: சித்திமா கணவர் பெயர்: பாருக் புதிய/பழைய வீட்டு எண்: 58 / 52 வயது: 40 இனம்: பெண்
319   AXX0787853 வாக்காளர் பெயர்: பிரபாகரன் தந்தை பெயர்: வில்லியம் புதிய/பழைய வீட்டு எண்: 69 / - வயது: 43 இனம்: ஆண்	320   AXX0787861 வாக்காளர் பெயர்: ஜான்ஸி கணவர் பெயர்: பிரபாகரன் புதிய/பழைய வீட்டு எண்: 69 / - வயது: 38 இனம்: பெண்	

பிரிவு: 2-காயல்பட்டினம் (மு.நி.ந) மேல நெசவுத் தெருவார்டு 12 , பின்கோடு : 628204

321	AXX0787796 வாக்காளர் பெயர்: பாத்திமா சபினா கணவர் பெயர்: முகம்மது இக்பால் புதிய/பழைய வீட்டு எண்: 1/21 வயது: 26 இனம்: பெண்	322	AXX0886747 வாக்காளர் பெயர்: சர்மிளா தந்தை பெயர்: முகம்மது புஹாரி புதிய/பழைய வீட்டு எண்: 1/43B வயது: 19 இனம்: பெண்	323	AXX0961136 வாக்காளர் பெயர்: சண்முக சுந்தரி கணவர் பெயர்: மகராஜன் புதிய/பழைய வீட்டு எண்: 1/18-7 வயது: 29 இனம்: பெண்
324	AXX0961342 வாக்காளர் பெயர்: வேல்க முகம்மது தந்தை பெயர்: செய்யது இஸ்மாயில் புதிய/பழைய வீட்டு எண்: 1/41-F6 வயது: 19 இனம்: ஆண்	325	AXX0304204 வாக்காளர் பெயர்: முஹமது முஜம்மில் தந்தை பெயர்: கமர்தீன் புதிய/பழைய வீட்டு எண்: 1/39 வயது: 28 இனம்: ஆண்	326	TN/38/225/0172338 வாக்காளர் பெயர்: மும்தாஜ் கணவர் பெயர்: அப்துல்காதர் புதிய/பழைய வீட்டு எண்: 2/38-D வயது: 48 இனம்: பெண்
327	AXX0483537 வாக்காளர் பெயர்: புகாரி பாத்திமா கணவர் பெயர்: முகம்மது எனகயா புதிய/பழைய வீட்டு எண்: 2/38D வயது: 61 இனம்: பெண்	328	AXX0483545 வாக்காளர் பெயர்: மொய்தீன் அப்துல்காதர் தந்தை பெயர்: அகம்மது கபீர் புதிய/பழைய வீட்டு எண்: 2/38D வயது: 46 இனம்: ஆண்	329	JRV2829273 வாக்காளர் பெயர்: மரியம்பீவி கணவர் பெயர்: அப்பாஸ் புதிய/பழைய வீட்டு எண்: 2/NA வயது: 45 இனம்: பெண்
330	TN/38/225/0172339 வாக்காளர் பெயர்: பீர்பாத்திமா கணவர் பெயர்: இப்ராகிம் புதிய/பழைய வீட்டு எண்: 2/38-D வயது: 44 இனம்: பெண்	331	AXX0483529 வாக்காளர் பெயர்: அகம்மது சம்சுதீன்கபீர் தந்தை பெயர்: மொய்தீன் அப்துல் கராதர் புதிய/பழைய வீட்டு எண்: 2/38D வயது: 31 இனம்: ஆண்	332	JRV2040251 வாக்காளர் பெயர்: உசேன்சாகிபு தந்தை பெயர்: சேக்ஜலாலுதீன் புதிய/பழைய வீட்டு எண்: 2A/40 வயது: 47 இனம்: ஆண்
333	TN/38/225/0171386 வாக்காளர் பெயர்: சபியாஉம்மாள் கணவர் பெயர்: உசேன்சாகிபு புதிய/பழைய வீட்டு எண்: 2A/40c வயது: 42 இனம்: பெண்	334	JRV1282011 வாக்காளர் பெயர்: இப்ராஹீம் தந்தை பெயர்: முகம்மதுயாகியா புதிய/பழைய வீட்டு எண்: 2A/40 வயது: 41 இனம்: ஆண்	335	JRV2829257 வாக்காளர் பெயர்: அப்பாஸ் தந்தை பெயர்: மீராசாகிபு புதிய/பழைய வீட்டு எண்: 2C/NA வயது: 65 இனம்: ஆண்
336	JRV2838035 வாக்காளர் பெயர்: லெட்சுமணபெருமாள் தந்தை பெயர்: கந்தன் புதிய/பழைய வீட்டு எண்: 4/18A3 வயது: 56 இனம்: ஆண்	337	TN/38/225/0171437 வாக்காளர் பெயர்: சுடலைவடிவு கணவர் பெயர்: லெட்சுமணபெருமாள் புதிய/பழைய வீட்டு எண்: 4/4 வயது: 51 இனம்: பெண்	338	TN/38/225/0172342 வாக்காளர் பெயர்: குமரேசன் தந்தை பெயர்: கந்தன் புதிய/பழைய வீட்டு எண்: 4/4 வயது: 46 இனம்: ஆண்
339	AXX0050286 வாக்காளர் பெயர்: கந்தன் தந்தை பெயர்: லெட்சுமணபெருமாள் புதிய/பழைய வீட்டு எண்: 4/18a-3 வயது: 29 இனம்: ஆண்	340	AXX0611921 வாக்காளர் பெயர்: அஞ்சலி தந்தை பெயர்: மணிகண்டன் புதிய/பழைய வீட்டு எண்: 5/6 வயது: 25 இனம்: பெண்	341	AXX0304287 வாக்காளர் பெயர்: சிதம்பரம் தந்தை பெயர்: சண்முகம் புதிய/பழைய வீட்டு எண்: 5/1A வயது: 24 இனம்: ஆண்
342	AXX0787697 வாக்காளர் பெயர்: செந்தில் ஆறுமுகம் தந்தை பெயர்: சண்முகம் புதிய/பழைய வீட்டு எண்: 5/1A வயது: 20 இனம்: ஆண்	343	AXX0050252 வாக்காளர் பெயர்: கார்த்திகா தந்தை பெயர்: சுந்தர் புதிய/பழைய வீட்டு எண்: 5/11 வயது: 25 இனம்: பெண்	344	JRV4463725 வாக்காளர் பெயர்: சண்முகம் தந்தை பெயர்: செந்தில்ஆறுமுகம் புதிய/பழைய வீட்டு எண்: 5-1A/5-1A வயது: 57 இனம்: ஆண்
345	JRV4463717 வாக்காளர் பெயர்: கல்யாணி கணவர் பெயர்: சண்முகம் புதிய/பழைய வீட்டு எண்: 5-1A/5-1A வயது: 46 இனம்: பெண்	346	TN/38/225/0171495 வாக்காளர் பெயர்: அழகம்மாள் கணவர் பெயர்: ஜெயராமகிருஷ்ணன் புதிய/பழைய வீட்டு எண்: 6/18 வயது: 55 இனம்: பெண்	347	AXX0050294 வாக்காளர் பெயர்: கந்தன் தந்தை பெயர்: ஜெயராமகிருஷ்ணன் புதிய/பழைய வீட்டு எண்: 6/18A வயது: 29 இனம்: ஆண்
348	AXX0050278 வாக்காளர் பெயர்: முத்துலெட்சுமி தந்தை பெயர்: ஜெயராமகிருஷ்ணன் புதிய/பழைய வீட்டு எண்: 6/18A வயது: 27 இனம்: பெண்	349	TN/38/225/0171496 வாக்காளர் பெயர்: பேச்சியம்மாள் கணவர் பெயர்: இசக்கிமுத்து புதிய/பழைய வீட்டு எண்: 7/3 வயது: 59 இனம்: பெண்	350	JRV2040533 வாக்காளர் பெயர்: பாலசெந்தூர்முருகன் தந்தை பெயர்: இசக்கிமுத்து புதிய/பழைய வீட்டு எண்: 7/3 வயது: 33 இனம்: ஆண்

பிரிவு: 2-காயல்பட்டினம் (மு.நி.ந) மேல நெசவுத் தெருவார்டு 12 , பின்கோடு : 628204

351   JRV2040616 வாக்காளர் பெயர்: சிவசக்திமுருகன் தாய் பெயர்: பேச்சியம்மாள் புதிய/பழைய வீட்டு எண்: 7/3 வயது: 32 இனம்: ஆண்	352   AXX0304154 வாக்காளர் பெயர்: இசக்கிஅம்மாள் தந்தை பெயர்: இசக்கிமுத்து புதிய/பழைய வீட்டு எண்: 7/3A வயது: 31 இனம்: பெண்	353   AXX0304162 வாக்காளர் பெயர்: சிவசங்கரநாராயணன் தந்தை பெயர்: இசக்கிமுத்து புதிய/பழைய வீட்டு எண்: 7/3A வயது: 29 இனம்: ஆண்
354   AXX0304170 வாக்காளர் பெயர்: அண்ணாமலைஜயப்பன் தந்தை பெயர்: இசக்கிமுத்து புதிய/பழைய வீட்டு எண்: 7/3A வயது: 28 இனம்: ஆண்	355   AXX0304196 வாக்காளர் பெயர்: அப்துல்அஜிஸ் தந்தை பெயர்: அப்துல்காதர் புதிய/பழைய வீட்டு எண்: 7/39 வயது: 39 இனம்: ஆண்	356   TN/38/225/0172236 வாக்காளர் பெயர்: சிதம்பரம் கணவர் பெயர்: செந்திலாறுமுதம்பிள்ளை புதிய/பழைய வீட்டு எண்: 8/18-A வயது: 73 இனம்: பெண்
357   JRV3248051 வாக்காளர் பெயர்: இந்திரா தந்தை பெயர்: செந்திலாறுமுதம்பிள்ளை புதிய/பழைய வீட்டு எண்: 8/18-A வயது: 42 இனம்: பெண்	358   TN/38/225/0171706 வாக்காளர் பெயர்: மாரியப்பன் தந்தை பெயர்: செந்திலாறுமுதம்பிள்ளை புதிய/பழைய வீட்டு எண்: 8/18-A வயது: 44 இனம்: ஆண்	359   TN/38/225/0171212 வாக்காளர் பெயர்: விஜயலட்சுமி கணவர் பெயர்: பாலகிருஷ்ணன் புதிய/பழைய வீட்டு எண்: 8A/8A வயது: 62 இனம்: பெண்
360   JRV3248069 வாக்காளர் பெயர்: நல்லதாயம்மாள் கணவர் பெயர்: கணபதிநாதன் புதிய/பழைய வீட்டு எண்: 8A/8A வயது: 95 இனம்: பெண்	361   TN/38/225/0171628 வாக்காளர் பெயர்: பாலகிருஷ்ணன் தந்தை பெயர்: கணபதிநாதன் புதிய/பழைய வீட்டு எண்: 8A/8A வயது: 70 இனம்: ஆண்	362   TN/38/225/0172055 வாக்காளர் பெயர்: கந்தன்ஆசாரி தந்தை பெயர்: ராமசாமி புதிய/பழைய வீட்டு எண்: 10/18 வயது: 83 இனம்: ஆண்
363   TN/38/225/0172203 வாக்காளர் பெயர்: லட்சுமி கணவர் பெயர்: கந்தன்ஆசாரி புதிய/பழைய வீட்டு எண்: 10/18 வயது: 69 இனம்: பெண்	364   AXX0787762 வாக்காளர் பெயர்: முத்துச்செல்வி கணவர் பெயர்: அரிகபுத்திரன் புதிய/பழைய வீட்டு எண்: 10b/59 வயது: 29 இனம்: பெண்	365   AXX0611822 வாக்காளர் பெயர்: சரவண பெருமாள் தந்தை பெயர்: சுப்பையா புதிய/பழைய வீட்டு எண்: 10D/22 வயது: 43 இனம்: ஆண்
366   AXX0304139 வாக்காளர் பெயர்: வண்டிமலச்சி கணவர் பெயர்: சரவணபெருமாள் புதிய/பழைய வீட்டு எண்: 10D/22 வயது: 34 இனம்: பெண்	367   AXX0304147 வாக்காளர் பெயர்: பாலசுப்பிரமணியன் தந்தை பெயர்: மாட்சாமி புதிய/பழைய வீட்டு எண்: 10D/22 வயது: 31 இனம்: ஆண்	368   AXX0939504 வாக்காளர் பெயர்: பாலசுப்பிரமணியன் தந்தை பெயர்: சுப்பையா பிள்ளை புதிய/பழைய வீட்டு எண்: 10D-22/- வயது: 34 இனம்: ஆண்
369   AXX0050260 வாக்காளர் பெயர்: சாந்தா கணவர் பெயர்: பாலராஜ் புதிய/பழைய வீட்டு எண்: 10F/NA வயது: 45 இனம்: பெண்	370   TN/38/225/0171990 வாக்காளர் பெயர்: சுந்தர் தந்தை பெயர்: சிலுவைகோயில்பிள்ளை புதிய/பழைய வீட்டு எண்: 11/5 வயது: 69 இனம்: ஆண்	371   JRV1282086 வாக்காளர் பெயர்: எமிபாக்கியம் கணவர் பெயர்: சுந்தர் புதிய/பழைய வீட்டு எண்: 11/5 வயது: 65 இனம்: பெண்
372   JRV3308335 வாக்காளர் பெயர்: சுலோச்சனா தந்தை பெயர்: சுந்தர் புதிய/பழைய வீட்டு எண்: 11/5 வயது: 33 இனம்: பெண்	373   AXX0304121 வாக்காளர் பெயர்: சரவணக்குமார் தந்தை பெயர்: மாட்சாமி புதிய/பழைய வீட்டு எண்: 11/26 வயது: 29 இனம்: ஆண்	374   JRV1282078 வாக்காளர் பெயர்: நியூமலா கணவர் பெயர்: சுந்தர் புதிய/பழைய வீட்டு எண்: 11/5 வயது: 37 இனம்: பெண்
375   TN/38/225/0172326 வாக்காளர் பெயர்: அன்னம்மாள் கணவர் பெயர்: சுந்தர் புதிய/பழைய வீட்டு எண்: 11/5 வயது: 39 இனம்: பெண்	376   AXX0886457 வாக்காளர் பெயர்: கணேஷ் ராஜா தந்தை பெயர்: சுப்பிரமணியன் புதிய/பழைய வீட்டு எண்: 12/18B வயது: 20 இனம்: ஆண்	377   TN/38/225/0171432 வாக்காளர் பெயர்: வசந்தா கணவர் பெயர்: மணி புதிய/பழைய வீட்டு எண்: 12/18-B வயது: 43 இனம்: பெண்
378   TN/38/225/0172145 வாக்காளர் பெயர்: கருப்பாயி கணவர் பெயர்: கணேசன் புதிய/பழைய வீட்டு எண்: 12/18-B வயது: 71 இனம்: பெண்	379   TN/38/225/0172058 வாக்காளர் பெயர்: மணி தந்தை பெயர்: கணேசன் புதிய/பழைய வீட்டு எண்: 12/18-B வயது: 69 இனம்: ஆண்	380   AXX0304063 வாக்காளர் பெயர்: துதியாபிவி கணவர் பெயர்: ரபீக்ராஜா புதிய/பழைய வீட்டு எண்: 12/40 வயது: 41 இனம்: பெண்

பிரிவு: 2-காயல்பட்டினம் (மு.நி.ந) மேல நெசவுத் தெருவார்டு 12 , பின்கோடு : 628204

381   AXX0961169 வாக்காளர் பெயர்: கதீஜா கணவர் பெயர்: செய்யது அகமது கடீர் புதிய/பழைய வீட்டு எண்: 12E / 39 வயது: 26 இனம்: பெண்	382   AXX1021161 வாக்காளர் பெயர்: நடராஜன் தந்தை பெயர்: ஆறுமுகம் புதிய/பழைய வீட்டு எண்: 13 / 5A வயது: 43 இனம்: ஆண்	383   AXX1021179 வாக்காளர் பெயர்: முத்துமாரி கணவர் பெயர்: நடராஜன் புதிய/பழைய வீட்டு எண்: 13 / 5A வயது: 43 இனம்: பெண்
384   JRV2040426 வாக்காளர் பெயர்: முருகன் தந்தை பெயர்: அமராவதி புதிய/பழைய வீட்டு எண்: 13 / NA வயது: 58 இனம்: ஆண்	385   AXX0684217 வாக்காளர் பெயர்: சங்கரம்மாள் கணவர் பெயர்: இசக்கிதுரை புதிய/பழைய வீட்டு எண்: 13 / 5A வயது: 54 இனம்: பெண்	386   JRV2836252 வாக்காளர் பெயர்: கண்ணன் தந்தை பெயர்: முருகன் புதிய/பழைய வீட்டு எண்: 13 / 37 வயது: 31 இனம்: ஆண்
387   AXX0684225 வாக்காளர் பெயர்: சக்திவேல் தந்தை பெயர்: இசக்கிதுரை புதிய/பழைய வீட்டு எண்: 13 / 5a வயது: 24 இனம்: ஆண்	388   AXX0304220 வாக்காளர் பெயர்: மஞ்சூர் தாய் பெயர்: பானு புதிய/பழைய வீட்டு எண்: 14 / 14 வயது: 31 இனம்: ஆண்	389   TN/38/225/0171921 வாக்காளர் பெயர்: சண்முகவேல் தந்தை பெயர்: பால்ஆசாரி புதிய/பழைய வீட்டு எண்: 15 / 5B வயது: 84 இனம்: ஆண்
390   JRV2039725 வாக்காளர் பெயர்: கனியம்மாள் கணவர் பெயர்: சண்முகவேல் புதிய/பழைய வீட்டு எண்: 15 / 5B வயது: 76 இனம்: பெண்	391   JRV2040871 வாக்காளர் பெயர்: ராஜம் கணவர் பெயர்: இசக்கிமுத்து புதிய/பழைய வீட்டு எண்: 16 / 5C வயது: 35 இனம்: பெண்	392   JRV2039931 வாக்காளர் பெயர்: மாரியப்பன் தந்தை பெயர்: மாடசாமி புதிய/பழைய வீட்டு எண்: 16 / 5C வயது: 32 இனம்: ஆண்
393   AXX0304238 வாக்காளர் பெயர்: சல்மன்காமிலா தந்தை பெயர்: சாகுல்வரமீது புதிய/பழைய வீட்டு எண்: 16 / 16 வயது: 27 இனம்: பெண்	394   JRV1076520 வாக்காளர் பெயர்: பன்னீர்செல்வம் தந்தை பெயர்: ஆறுமுகம் புதிய/பழைய வீட்டு எண்: 17 / 6 வயது: 49 இனம்: ஆண்	395   AXX0304071 வாக்காளர் பெயர்: முத்தம்மாள் கணவர் பெயர்: வெயிலுமுத்து புதிய/பழைய வீட்டு எண்: 18 / 7 வயது: 55 இனம்: பெண்
396   JRV2836278 வாக்காளர் பெயர்: குமார் தந்தை பெயர்: இசக்கிதுரை புதிய/பழைய வீட்டு எண்: 18 / 14 வயது: 42 இனம்: ஆண்	397   AXX0304089 வாக்காளர் பெயர்: மகராஜன் தந்தை பெயர்: வெயிலுமுத்து புதிய/பழைய வீட்டு எண்: 18 / 7 வயது: 33 இனம்: ஆண்	398   AXX0304097 வாக்காளர் பெயர்: பாக்கியலெட்சுமி தந்தை பெயர்: வெயிலுமுத்து புதிய/பழைய வீட்டு எண்: 18 / 7 வயது: 28 இனம்: பெண்
399   AXX0787705 வாக்காளர் பெயர்: மத்து பழனி தந்தை பெயர்: ஜெயராமனிகுண்டன் புதிய/பழைய வீட்டு எண்: 18a / 6 வயது: 22 இனம்: ஆண்	400   JRV2837102 வாக்காளர் பெயர்: சேக்முகம்மது தந்தை பெயர்: பாருக் புதிய/பழைய வீட்டு எண்: 18B / 18B வயது: 56 இனம்: ஆண்	401   AXX0684175 வாக்காளர் பெயர்: செய்யது இபுராகீம் தந்தை பெயர்: சேக் முகம்மது புதிய/பழைய வீட்டு எண்: 18B / - வயது: 30 இனம்: ஆண்
402   JRV2837169 வாக்காளர் பெயர்: ஜெயன்மபு கணவர் பெயர்: சேக் முகம்மது புதிய/பழைய வீட்டு எண்: 18B / - வயது: 52 இனம்: பெண்	403   AXX0304261 வாக்காளர் பெயர்: கோமதி தந்தை பெயர்: நயினார் புதிய/பழைய வீட்டு எண்: 19 / 30 வயது: 26 இனம்: பெண்	404   AXX0304105 வாக்காளர் பெயர்: முஹம்மாதினாபா தந்தை பெயர்: முத்துஆயிவரபீவி புதிய/பழைய வீட்டு எண்: 21 / 7 வயது: 39 இனம்: பெண்
405   JRV2827129 வாக்காளர் பெயர்: முகம்மது இக்பால் தந்தை பெயர்: முகம்மது அப்துல் புதிய/பழைய வீட்டு எண்: 21 / NA வயது: 37 இனம்: ஆண்	406   AXX0304113 வாக்காளர் பெயர்: ஆபீனாபிவி கணவர் பெயர்: முகம்மது அலிஜின்னா புதிய/பழைய வீட்டு எண்: 21 / 7 வயது: 31 இனம்: பெண்	407   JRV2039857 வாக்காளர் பெயர்: சங்கர்நாராயணன் தந்தை பெயர்: பேச்சியாபிள்ளை புதிய/பழைய வீட்டு எண்: 22 / 10 வயது: 60 இனம்: ஆண்
408   JRV2040079 வாக்காளர் பெயர்: அலமேலு கணவர் பெயர்: சங்கர்நாராயணன் புதிய/பழைய வீட்டு எண்: 22 / 10 வயது: 51 இனம்: பெண்	409   AXX0304048 வாக்காளர் பெயர்: விக்னேஷு தந்தை பெயர்: சங்கரன் புதிய/பழைய வீட்டு எண்: 22 / 10 வயது: 26 இனம்: ஆண்	410   AXX0787804 வாக்காளர் பெயர்: ஆறுமுகம் தந்தை பெயர்: சங்கர்நாராயணன் புதிய/பழைய வீட்டு எண்: 22 / 10 வயது: 22 இனம்: ஆண்



பிரிவு: 2-காயல்பட்டினம் (மு.நி.ந) மேல நெசவுத் தெருவார்டு 12 , பின்கோடு : 628204

411   JRV2041135 வாக்காளர் பெயர்: செந்தில்வேல்முருகன் தந்தை பெயர்: செல்லப்பா புதிய/பழைய வீட்டு எண்: 23 / 10A வயது: 33 இனம்: ஆண்	412   TN/38/225/0171433 வாக்காளர் பெயர்: வெயிலந்தம்மாள் கணவர் பெயர்: முருகன் புதிய/பழைய வீட்டு எண்: 25 / 11A வயது: 45 இனம்: பெண்	413   AXX0571356 வாக்காளர் பெயர்: கதிர்வேல் தந்தை பெயர்: முருகன் புதிய/பழைய வீட்டு எண்: 25 / 11A வயது: 22 இனம்: ஆண்
414   JRV2854669 வாக்காளர் பெயர்: சோலையப்பன் தந்தை பெயர்: ஆறுமுகச்சாமி புதிய/பழைய வீட்டு எண்: 26 / 11E வயது: 45 இனம்: ஆண்	415   JRV3248119 வாக்காளர் பெயர்: கலா கணவர் பெயர்: சோலையப்பன் புதிய/பழைய வீட்டு எண்: 26 / 11E வயது: 44 இனம்: பெண்	416   AXX0684159 வாக்காளர் பெயர்: ஸ்ரீகுமார் தந்தை பெயர்: மாடசாமி புதிய/பழைய வீட்டு எண்: 26 / 11 வயது: 31 இனம்: ஆண்
417   AXX0684142 வாக்காளர் பெயர்: சிவகுருத்திகாவள்ளி கணவர் பெயர்: ஸ்ரீகுமார் புதிய/பழைய வீட்டு எண்: 26 / 11 வயது: 22 இனம்: பெண்	418   TN/38/225/0171350 வாக்காளர் பெயர்: ராசாத்தி கணவர் பெயர்: மாடசாமி புதிய/பழைய வீட்டு எண்: 26A / 11A வயது: 76 இனம்: பெண்	419   JRV2831667 வாக்காளர் பெயர்: மாடசாமி தந்தை பெயர்: நாராயணன் புதிய/பழைய வீட்டு எண்: 26A / 11A வயது: 61 இனம்: ஆண்
420   AXX0304279 வாக்காளர் பெயர்: ராஜாத்தி கணவர் பெயர்: மாடசாமி புதிய/பழைய வீட்டு எண்: 26A / 26A வயது: 58 இனம்: பெண்	421   JRV2042265 வாக்காளர் பெயர்: பாலசுப்பிரமணியன் தந்தை பெயர்: மாடசாமி புதிய/பழைய வீட்டு எண்: 26A / 11A வயது: 32 இனம்: ஆண்	422   TN/38/225/0171666 வாக்காளர் பெயர்: ராமச்சந்திரன் தந்தை பெயர்: நயினார் புதிய/பழைய வீட்டு எண்: 30 / 19-D வயது: 68 இனம்: ஆண்
423   TN/38/225/0171491 வாக்காளர் பெயர்: ஆவுடையம்மாள் கணவர் பெயர்: ராமச்சந்திரன் புதிய/பழைய வீட்டு எண்: 30 / 19-D வயது: 67 இனம்: பெண்	424   TN/38/225/0171961 வாக்காளர் பெயர்: நயினார் தந்தை பெயர்: கொழைக்கான் புதிய/பழைய வீட்டு எண்: 30A / 19-A வயது: 59 இனம்: ஆண்	425   TN/38/225/0171434 வாக்காளர் பெயர்: மகேஸ்வரி கணவர் பெயர்: நயினார் புதிய/பழைய வீட்டு எண்: 30A / 19-A வயது: 53 இனம்: பெண்
426   JRV2039949 வாக்காளர் பெயர்: மஹாராஜா தந்தை பெயர்: நயினார் புதிய/பழைய வீட்டு எண்: 30A / NA வயது: 31 இனம்: ஆண்	427   JRV2836260 வாக்காளர் பெயர்: சரவணக்குமார் தந்தை பெயர்: நயினார் புதிய/பழைய வீட்டு எண்: 30A / 19A வயது: 28 இனம்: ஆண்	428   AXX0684167 வாக்காளர் பெயர்: ரேவதி தந்தை பெயர்: நயினார் புதிய/பழைய வீட்டு எண்: 30A / - வயது: 22 இனம்: பெண்
429   TN/38/225/0172071 வாக்காளர் பெயர்: கம்சாமொகைதீன் தந்தை பெயர்: காதர்மீராசாகிபு புதிய/பழைய வீட்டு எண்: 31 / 13A1 வயது: 61 இனம்: ஆண்	430   AXX0304246 வாக்காளர் பெயர்: முகமது அனிபா தந்தை பெயர்: தம்காமொகைதீன் புதிய/பழைய வீட்டு எண்: 31 / 13A வயது: 51 இனம்: ஆண்	431   AXX0304253 வாக்காளர் பெயர்: நூர்சமதா கணவர் பெயர்: முகமதுஅனிபா புதிய/பழைய வீட்டு எண்: 31 / 13A வயது: 41 இனம்: பெண்
432   JRV2041127 வாக்காளர் பெயர்: செய்யதுஅலிபாத்திமா கணவர் பெயர்: ரப்பாணி புதிய/பழைய வீட்டு எண்: 31 / 13A1 வயது: 36 இனம்: பெண்	433   JRV2041143 வாக்காளர் பெயர்: சுமீனா கணவர் பெயர்: செய்யதுஅகமதுதபீர் புதிய/பழைய வீட்டு எண்: 31 / 13A1 வயது: 34 இனம்: பெண்	434   AXX1065028 வாக்காளர் பெயர்: முகம்மது சேக் அப்துல் சக்கூர் தந்தை பெயர்: முகம்முது அனிபா புதிய/பழைய வீட்டு எண்: 31 / 13A வயது: 19 இனம்: ஆண்
435   AXX0886697 வாக்காளர் பெயர்: முத்து லெட்சுமி கணவர் பெயர்: வரத ராஜ் புதிய/பழைய வீட்டு எண்: 31-13 / - வயது: 39 இனம்: பெண்	436   AXX1064963 வாக்காளர் பெயர்: பியட்டர் தந்தை பெயர்: தரசன் புதிய/பழைய வீட்டு எண்: 31A / 13A வயது: 28 இனம்: ஆண்	437   AXX1064971 வாக்காளர் பெயர்: மெய்தீன் பீர் முகமது தந்தை பெயர்: கீதுரு முகமது புதிய/பழைய வீட்டு எண்: 31A / 13A வயது: 28 இனம்: ஆண்
438   AXX1064989 வாக்காளர் பெயர்: செய்தலி பாத்திமர கணவர் பெயர்: பீட்டர் புதிய/பழைய வீட்டு எண்: 31A / 13A வயது: 28 இனம்: பெண்	439   AXX1064997 வாக்காளர் பெயர்: மைமூன் கணவர் பெயர்: மைமூன் சுல்தரன் புதிய/பழைய வீட்டு எண்: 31A / 13A வயது: 28 இனம்: பெண்	440   AXX1065002 வாக்காளர் பெயர்: ஜெ:பர் சரதிக் தந்தை பெயர்: கிதுரு முகம்மது புதிய/பழைய வீட்டு எண்: 31A / 13A வயது: 28 இனம்: ஆண்

215-திருச்செந்தூர் சட்டமன்ற தொகுதி

பாகம் எண் 133

வாக்காளர் பட்டியல் - 2015

தொடர்ச்சி...

பிரிவு: 2-காயல்பட்டினம் (மு.நி.ந) மேல நெசவுத் தெருவார்டு 12, பின்கோடு : 628204

441   AXX0179564 வாக்காளர் பெயர்: சின்னத்துரை தந்தை பெயர்: லெட்சுமணன் புதிய/பழைய வீட்டு எண்: 32 / 19A வயது: 53 இனம்: ஆண்	442   JRV2040087 வாக்காளர் பெயர்: மல்லிகா கணவர் பெயர்: சின்னத்துரை புதிய/பழைய வீட்டு எண்: 32 / 19A வயது: 49 இனம்: பெண்	443   AXX0304022 வாக்காளர் பெயர்: முருகன் கணவர் பெயர்: வேலாயிதம் புதிய/பழைய வீட்டு எண்: 34 / 19 வயது: 53 இனம்: ஆண்
444   JRV2836245 வாக்காளர் பெயர்: விஜயலெட்சுமி தந்தை பெயர்: முருகன் புதிய/பழைய வீட்டு எண்: 34 / 19 வயது: 28 இனம்: பெண்	445   AXX0304030 வாக்காளர் பெயர்: சதிஸ்குமார் தாய் பெயர்: காந்திமதி புதிய/பழைய வீட்டு எண்: 34 / 19 வயது: 26 இனம்: ஆண்	446   JRV3248135 வாக்காளர் பெயர்: சண்முகத்தம்மாள் கணவர் பெயர்: லெட்சுமணஆசாரி புதிய/பழைய வீட்டு எண்: 34 / 19A1 வயது: 71 இனம்: பெண்
447   TN/38/225/0171104 வாக்காளர் பெயர்: காந்திமதி கணவர் பெயர்: முருகன் புதிய/பழைய வீட்டு எண்: 34 / 19A1 வயது: 49 இனம்: பெண்	448   TN/38/225/0171438 வாக்காளர் பெயர்: ராஜம்மாள் கணவர் பெயர்: மாயாண்டி புதிய/பழைய வீட்டு எண்: 36A / 36A வயது: 52 இனம்: பெண்	449   JRV2834570 வாக்காளர் பெயர்: கமர்தீன் தந்தை பெயர்: சுகுர் புதிய/பழைய வீட்டு எண்: 39 / NA வயது: 55 இனம்: ஆண்
450   JRV2834604 வாக்காளர் பெயர்: பீமா கணவர் பெயர்: கமர்தீன் புதிய/பழைய வீட்டு எண்: 39 / NA வயது: 50 இனம்: பெண்	451   AXX0684209 வாக்காளர் பெயர்: நெய்னா (முகம்மது) தந்தை பெயர்: காதர் பாட்சா புதிய/பழைய வீட்டு எண்: 39 / 43 வயது: 44 இனம்: ஆண்	452   AXX0304212 வாக்காளர் பெயர்: முகமதுநாசர் தந்தை பெயர்: சுகுர் புதிய/பழைய வீட்டு எண்: 39 / 39 வயது: 25 இனம்: ஆண்
453   TN/38/225/0171385 வாக்காளர் பெயர்: கதிஜா கணவர் பெயர்: ஹனிபாசாகிபு புதிய/பழைய வீட்டு எண்: 39 / 12E வயது: 64 இனம்: பெண்	454   JRV2834562 வாக்காளர் பெயர்: நிஷா கணவர் பெயர்: கமர்தீன் புதிய/பழைய வீட்டு எண்: 39 / NA வயது: 50 இனம்: பெண்	455   TN/38/225/0171073 வாக்காளர் பெயர்: துஸ்யாபீவி கணவர் பெயர்: ரபீக்ராஜா(முகம்மது) புதிய/பழைய வீட்டு எண்: 40 / 12G வயது: 41 இனம்: பெண்
456   TN/38/225/0171383 வாக்காளர் பெயர்: நபீசாபீவி கணவர் பெயர்: அப்துல்சக்சூர் புதிய/பழைய வீட்டு எண்: 40 / 12G வயது: 68 இனம்: பெண்	457   AXX0827311 வாக்காளர் பெயர்: ரபீக் ராஜா தந்தை பெயர்: அபுபக்கர் சித்திக் புதிய/பழைய வீட்டு எண்: 40 / 12 வயது: 41 இனம்: ஆண்	458   TN/38/225/0172336 வாக்காளர் பெயர்: சல்மா கணவர் பெயர்: பாருக் புதிய/பழைய வீட்டு எண்: 40-A / 40-A வயது: 73 இனம்: பெண்
459   TN/38/225/0171757 வாக்காளர் பெயர்: சாகுல்ஹமீது தந்தை பெயர்: பாருக் புதிய/பழைய வீட்டு எண்: 40-A / 40-A வயது: 47 இனம்: ஆண்	460   TN/38/225/0171074 வாக்காளர் பெயர்: நஜ்ரா கணவர் பெயர்: சாகுல்ஹமீது புதிய/பழைய வீட்டு எண்: 40-A / 40-A வயது: 45 இனம்: பெண்	461   JRV3248143 வாக்காளர் பெயர்: சித்திராபியா கணவர் பெயர்: பாதுஷா புதிய/பழைய வீட்டு எண்: 40-A / 40-A வயது: 36 இனம்: பெண்
462   AXX0611772 வாக்காளர் பெயர்: பாத்திமா பீவி தந்தை பெயர்: சாகுல் ஹமீது புதிய/பழைய வீட்டு எண்: 40A / 1 வயது: 22 இனம்: பெண்	463   AXX0886705 வாக்காளர் பெயர்: முகைதீன் பாருக் தந்தை பெயர்: சாகுல் ஹமீது புதிய/பழைய வீட்டு எண்: 40A / 16 வயது: 19 இனம்: ஆண்	464   AXX1021138 வாக்காளர் பெயர்: செய்யது சித்திராபியா கணவர் பெயர்: மன்தூர் அலி புதிய/பழைய வீட்டு எண்: 40b / 40B வயது: 21 இனம்: பெண்
465   AXX0304055 வாக்காளர் பெயர்: முகமதுநாரு கணவர் பெயர்: செய்யது அலிபாத்திமா புதிய/பழைய வீட்டு எண்: 40B / 40 வயது: 55 இனம்: ஆண்	466   TN/38/225/0171072 வாக்காளர் பெயர்: செய்தலிபாத்திமா கணவர் பெயர்: முகம்மதுநாரு புதிய/பழைய வீட்டு எண்: 40B / 12E வயது: 44 இனம்: பெண்	467   AXX0571364 வாக்காளர் பெயர்: செய்யது ஜாகிர் ஹுசைன் தந்தை பெயர்: முகமது நாரு புதிய/பழைய வீட்டு எண்: 40B / 1 வயது: 26 இனம்: ஆண்
468   AXX0886770 வாக்காளர் பெயர்: அசாருதீன் தந்தை பெயர்: உசேன் சாகிப் புதிய/பழைய வீட்டு எண்: 40C / - வயது: 21 இனம்: ஆண்	469   AXX0684183 வாக்காளர் பெயர்: குர்ரத்வைனி கணவர் பெயர்: அப்துல் அஜீஸ் புதிய/பழைய வீட்டு எண்: 40G / 12 வயது: 34 இனம்: பெண்	470   JRV3248168 வாக்காளர் பெயர்: நஜிபாபானு கணவர் பெயர்: ஹாஜாமெய்தீன் புதிய/பழைய வீட்டு எண்: 41 / 12-F வயது: 43 இனம்: பெண்

471   JRV2041465 வாக்காளர் பெயர்: சுடலைக்கோனார் தந்தை பெயர்: சுடலைக்கோனார் புதிய/பழைய வீட்டு எண்: 42 / 42 வயது: 67 இனம்: ஆண்	472   JRV2040921 வாக்காளர் பெயர்: காளியம்மாள் கணவர் பெயர்: சுடலைக்கோனார் புதிய/பழைய வீட்டு எண்: 42 / 42 வயது: 59 இனம்: பெண்	473   JRV2042125 வாக்காளர் பெயர்: சுப்பிரமணி தந்தை பெயர்: காசிகோனார் புதிய/பழைய வீட்டு எண்: 42 / 42 வயது: 59 இனம்: ஆண்
474   JRV2040954 வாக்காளர் பெயர்: மாரியம்மாள் கணவர் பெயர்: சுப்பிரமணி புதிய/பழைய வீட்டு எண்: 42 / 42 வயது: 51 இனம்: பெண்	475   AXX0483552 வாக்காளர் பெயர்: குமார் தந்தை பெயர்: சுடலைக்கோனார் புதிய/பழைய வீட்டு எண்: 42A / - வயது: 45 இனம்: ஆண்	476   JRV2041457 வாக்காளர் பெயர்: முருகன் தந்தை பெயர்: கணேசன் புதிய/பழைய வீட்டு எண்: 42A / 15A வயது: 40 இனம்: ஆண்
477   JRV2040939 வாக்காளர் பெயர்: மீனாட்சி கணவர் பெயர்: முருகன் புதிய/பழைய வீட்டு எண்: 42A / 15A வயது: 38 இனம்: பெண்	478   JRV2040947 வாக்காளர் பெயர்: பகவதி கணவர் பெயர்: குமார் புதிய/பழைய வீட்டு எண்: 42B / 42B வயது: 41 இனம்: பெண்	479   JRV2039717 வாக்காளர் பெயர்: செய்யதுசுல்தான் தந்தை பெயர்: அப்பாஸ் புதிய/பழைய வீட்டு எண்: 42B1 / 17D வயது: 36 இனம்: ஆண்
480   JRV2830032 வாக்காளர் பெயர்: லத்தியா கணவர் பெயர்: முத்துசாய்பு புதிய/பழைய வீட்டு எண்: 43 / NA வயது: 50 இனம்: பெண்	481   JRV2827111 வாக்காளர் பெயர்: முகம்மது புஹாரி தந்தை பெயர்: முத்து சாய்பு புதிய/பழைய வீட்டு எண்: 43 / NA வயது: 33 இனம்: ஆண்	482   AXX0684191 வாக்காளர் பெயர்: சரபுநிஷா கணவர் பெயர்: நெய்நா முகம்மது புதிய/பழைய வீட்டு எண்: 43B / - வயது: 40 இனம்: பெண்
483   JRV2040780 வாக்காளர் பெயர்: நாகராஜன் தந்தை பெயர்: ராமச்சந்திரன் புதிய/பழைய வீட்டு எண்: 91F / - வயது: 34 இனம்: ஆண்	484   AXX1020742 வாக்காளர் பெயர்: பாத்திமுத்து ஜோஹாரா கணவர் பெயர்: சாகுல் ஹமீது புதிய/பழைய வீட்டு எண்: 165 / 19 வயது: 37 இனம்: பெண்	485   AXX1021120 வாக்காளர் பெயர்: காதர் மெய்தீன் தந்தை பெயர்: சாகுல் ஹமீது புதிய/பழைய வீட்டு எண்: 165 / 19 வயது: 33 இனம்: ஆண்
486   AXX1020759 வாக்காளர் பெயர்: நூர்ஜஹான் கணவர் பெயர்: சாகுல்ஹமீது புதிய/பழைய வீட்டு எண்: 165 / 19 வயது: 24 இனம்: பெண்	487   AXX1065010 வாக்காளர் பெயர்: அல்லர் பிச்சை தந்தை பெயர்: சரகூல் ஹமீது புதிய/பழைய வீட்டு எண்: 165 / 19 வயது: 19 இனம்: ஆண்	488   AXX1064856 வாக்காளர் பெயர்: சலீம் மாலிக் தந்தை பெயர்: சாமு இல்லியாஸ் புதிய/பழைய வீட்டு எண்: 229 / - வயது: 19 இனம்: ஆண்

பிரிவு: 3-காயல்பட்டினம் (மு.நி.ந) மொட்டையன் தோட்டமவார்டு 12 , பின்கோடு : 628204

489   JRV2041317 வாக்காளர் பெயர்: இசக்கியம்மாள் கணவர் பெயர்: சுடலை புதிய/பழைய வீட்டு எண்: C15/NA வயது: 81 இனம்: பெண்	490   TN/38/225/0171696 வாக்காளர் பெயர்: சிலுவைஅந்தோணி தந்தை பெயர்: செல்வராஜ் புதிய/பழைய வீட்டு எண்: C8/C8 வயது: 72 இனம்: ஆண்	491   JRV3248192 வாக்காளர் பெயர்: ஜெயலட்சுமி கணவர் பெயர்: கோபால் புதிய/பழைய வீட்டு எண்: C16/C16 வயது: 64 இனம்: பெண்
492   TN/38/225/0171208 வாக்காளர் பெயர்: கருப்பாயி கணவர் பெயர்: சிலுவைஅந்தோணி புதிய/பழைய வீட்டு எண்: C8/C8 வயது: 59 இனம்: பெண்	493   JRV2041325 வாக்காளர் பெயர்: திருட்டிமுத்து கணவர் பெயர்: பாலகிருஷ்ணன் புதிய/பழைய வீட்டு எண்: C15/NA வயது: 56 இனம்: பெண்	494   TN/38/225/0172011 வாக்காளர் பெயர்: மதியழகன் தந்தை பெயர்: பேச்சிமுத்து புதிய/பழைய வீட்டு எண்: C4/C4 வயது: 56 இனம்: ஆண்
495   JRV2041226 வாக்காளர் பெயர்: முருகன் தந்தை பெயர்: வேல் புதிய/பழைய வீட்டு எண்: C17/C17 வயது: 54 இனம்: ஆண்	496   TN/38/225/0171475 வாக்காளர் பெயர்: சந்திரா கணவர் பெயர்: மதியழகன் புதிய/பழைய வீட்டு எண்: C4/C4 வயது: 51 இனம்: பெண்	497   JRV2041770 வாக்காளர் பெயர்: சாந்தி கணவர் பெயர்: ரவி புதிய/பழைய வீட்டு எண்: C2/NA வயது: 51 இனம்: பெண்
498   JRV2041838 வாக்காளர் பெயர்: செல்வி கணவர் பெயர்: முருகன் புதிய/பழைய வீட்டு எண்: C17/C17 வயது: 49 இனம்: பெண்	499   JRV3248184 வாக்காளர் பெயர்: கோபால் தந்தை பெயர்: சுடலைமாடன் புதிய/பழைய வீட்டு எண்: C16/C16 வயது: 49 இனம்: ஆண்	500   JRV3248176 வாக்காளர் பெயர்: ஜெயராணி கணவர் பெயர்: சுப்பையா புதிய/பழைய வீட்டு எண்: C6/18 வயது: 47 இனம்: பெண்
501   JRV2042281 வாக்காளர் பெயர்: முருகன் தந்தை பெயர்: பாலகிருஷ்ணன் புதிய/பழைய வீட்டு எண்: C18/5 வயது: 38 இனம்: ஆண்	502   JRV2041051 வாக்காளர் பெயர்: சுபா கணவர் பெயர்: முருகன் புதிய/பழைய வீட்டு எண்: C18/5 வயது: 36 இனம்: பெண்	503   JRV2042273 வாக்காளர் பெயர்: ராஜ்குமார் தந்தை பெயர்: முருகேசன் புதிய/பழைய வீட்டு எண்: C14/C14 வயது: 33 இனம்: ஆண்
504   JRV2041580 வாக்காளர் பெயர்: முத்துக்குமார் தந்தை பெயர்: சிலுவைஅந்தோணி புதிய/பழைய வீட்டு எண்: C8/8 வயது: 33 இனம்: ஆண்	505   AXX0787754 வாக்காளர் பெயர்: தீபிகா தந்தை பெயர்: கோபால் புதிய/பழைய வீட்டு எண்: c16/- வயது: 24 இனம்: பெண்	506   AXX0684035 வாக்காளர் பெயர்: சக்திவேல் தந்தை பெயர்: சடையன் புதிய/பழைய வீட்டு எண்: 1/53 வயது: 31 இனம்: ஆண்
507   AXX0961128 வாக்காளர் பெயர்: கமலம் கணவர் பெயர்: முருகேசன் புதிய/பழைய வீட்டு எண்: 1/18C வயது: 61 இனம்: பெண்	508   AXX0961318 வாக்காளர் பெயர்: மரியாள் கணவர் பெயர்: ஆனந்தராஜ் புதிய/பழைய வீட்டு எண்: 1/13C வயது: 41 இனம்: பெண்	509   AXX0886721 வாக்காளர் பெயர்: சுகுமார் தந்தை பெயர்: கோபால் புதிய/பழைய வீட்டு எண்: 1/16C வயது: 21 இனம்: ஆண்
510   AXX1020783 வாக்காளர் பெயர்: சிரஞ்சீவி தந்தை பெயர்: பெருமாள் புதிய/பழைய வீட்டு எண்: 1-22C/- வயது: 19 இனம்: ஆண்	511   JRV2039774 வாக்காளர் பெயர்: பெருமாள் தந்தை பெயர்: சடையன் புதிய/பழைய வீட்டு எண்: 1-22C/C6 வயது: 44 இனம்: ஆண்	512   JRV2041762 வாக்காளர் பெயர்: லட்சுமி கணவர் பெயர்: பெருமாள் புதிய/பழைய வீட்டு எண்: 1-22C/C6 வயது: 42 இனம்: பெண்
513   JRV2042174 வாக்காளர் பெயர்: சங்கர் தந்தை பெயர்: சந்தனம் புதிய/பழைய வீட்டு எண்: 1A/X1 வயது: 43 இனம்: ஆண்	514   JRV2042182 வாக்காளர் பெயர்: தங்கலெட்சுமி கணவர் பெயர்: சங்கர் புதிய/பழைய வீட்டு எண்: 1A/X1 வயது: 41 இனம்: பெண்	515   AXX0886739 வாக்காளர் பெயர்: சாரதா பிரியா தந்தை பெயர்: சங்கர் புதிய/பழைய வீட்டு எண்: 1A/1A வயது: 19 இனம்: பெண்
516   JRV2042299 வாக்காளர் பெயர்: ரவி தந்தை பெயர்: சந்தனம் புதிய/பழைய வீட்டு எண்: 2/2 வயது: 50 இனம்: ஆண்	517   JRV3248226 வாக்காளர் பெயர்: முத்து கணவர் பெயர்: ரவி புதிய/பழைய வீட்டு எண்: 2/2 வயது: 51 இனம்: பெண்	518   AXX0304394 வாக்காளர் பெயர்: சத்தியா தந்தை பெயர்: ரவி புதிய/பழைய வீட்டு எண்: 2/2 வயது: 26 இனம்: பெண்

பிரிவு: 3-காயல்பட்டினம் (மு.நி.ந) மொட்டையன் தோட்டம்வார்டு 12, பின்கோடு : 628204

519   AXX0611889 வாக்காளர் பெயர்: ராமு தந்தை பெயர்: ரவி புதிய/பழைய வீட்டு எண்: 2/- வயது: 23 இனம்: ஆண்	520   AXX0304345 வாக்காளர் பெயர்: மீனாட்சி கணவர் பெயர்: சின்னத்துரை புதிய/பழைய வீட்டு எண்: 4/4c வயது: 48 இனம்: பெண்	521   JRV4463733 வாக்காளர் பெயர்: சந்தனகுமார் தந்தை பெயர்: மதியழகன் புதிய/பழைய வீட்டு எண்: 4/4C வயது: 29 இனம்: ஆண்
522   AXX0304337 வாக்காளர் பெயர்: வடிவுக்கரசி தந்தை பெயர்: மதியழகன் புதிய/பழைய வீட்டு எண்: 4C/4 வயது: 28 இனம்: பெண்	523   AXX0304329 வாக்காளர் பெயர்: கணேசன் தந்தை பெயர்: சுடலையாண்டி புதிய/பழைய வீட்டு எண்: 5B/- வயது: 40 இனம்: ஆண்	524   AXX1020767 வாக்காளர் பெயர்: இசக்கிமுத்து தந்தை பெயர்: சின்னத்துரை புதிய/பழைய வீட்டு எண்: 5C/- வயது: 24 இனம்: ஆண்
525   TN/38/225/0171209 வாக்காளர் பெயர்: முத்தாள் கணவர் பெயர்: சந்தனம் புதிய/பழைய வீட்டு எண்: 6/C1 வயது: 73 இனம்: பெண்	526   AXX1064880 வாக்காளர் பெயர்: சித்திரைக்கனி கணவர் பெயர்: அந்தோணி புதிய/பழைய வீட்டு எண்: 7/1C வயது: 49 இனம்: பெண்	# 527   AXX0304386 வாக்காளர் பெயர்: செல்லம்மாள் கணவர் பெயர்: பெருமாள் புதிய/பழைய வீட்டு எண்: 8C/5 வயது: 30 இனம்: பெண்
528   AXX0684068 வாக்காளர் பெயர்: ராணி கணவர் பெயர்: செல்வகுமார் புதிய/பழைய வீட்டு எண்: 10A/- வயது: 34 இனம்: பெண்	529   TN/38/225/0172156 வாக்காளர் பெயர்: மாரியம்மாள் கணவர் பெயர்: கணேசன் புதிய/பழைய வீட்டு எண்: 10C/10C வயது: 46 இனம்: பெண்	530   JRV2040723 வாக்காளர் பெயர்: முத்தாறு தந்தை பெயர்: கணேசன் புதிய/பழைய வீட்டு எண்: 10C/10C வயது: 32 இனம்: பெண்
531   AXX0304352 வாக்காளர் பெயர்: ஜெயக்குமார் தந்தை பெயர்: கணேசன் புதிய/பழைய வீட்டு எண்: 10C/10C வயது: 27 இனம்: ஆண்	532   JRV2040731 வாக்காளர் பெயர்: பிச்சம்மாள் கணவர் பெயர்: நயினார் புதிய/பழைய வீட்டு எண்: 11C/11C வயது: 71 இனம்: பெண்	533   TN/38/225/0171825 வாக்காளர் பெயர்: நயினார் தந்தை பெயர்: சுடலையாண்டி புதிய/பழைய வீட்டு எண்: 11C/11C வயது: 91 இனம்: ஆண்
# 534   AXX0961326 வாக்காளர் பெயர்: அஹமத்முஸ்தபா தந்தை பெயர்: ராஜசேகரன் புதிய/பழைய வீட்டு எண்: 11E/NA வயது: 37 இனம்: ஆண்	535   AXX0684043 வாக்காளர் பெயர்: கதிரவன் தந்தை பெயர்: முருகேசன் புதிய/பழைய வீட்டு எண்: 12C/14E வயது: 21 இனம்: ஆண்	536   AXX1064872 வாக்காளர் பெயர்: உமா பாரதி கணவர் பெயர்: சின்னத்துரை புதிய/பழைய வீட்டு எண்: 13C/- வயது: 23 இனம்: பெண்
537   AXX0886531 வாக்காளர் பெயர்: ராஜா தந்தை பெயர்: முருகேசன் புதிய/பழைய வீட்டு எண்: 14C/- வயது: 32 இனம்: ஆண்	538   AXX0886515 வாக்காளர் பெயர்: இசக்கியம்மாள் கணவர் பெயர்: ராஜா புதிய/பழைய வீட்டு எண்: 14C/- வயது: 28 இனம்: பெண்	539   AXX0304360 வாக்காளர் பெயர்: வடிவு கணவர் பெயர்: முருகேசன் புதிய/பழைய வீட்டு எண்: 14C/- வயது: 56 இனம்: பெண்
540   AXX0304378 வாக்காளர் பெயர்: கதிர்வேல் தந்தை பெயர்: முருகேசன் புதிய/பழைய வீட்டு எண்: 14C/- வயது: 28 இனம்: ஆண்	541   JRV4668620 வாக்காளர் பெயர்: சித்ரா தேவி கணவர் பெயர்: முத்துக்குமார் புதிய/பழைய வீட்டு எண்: 15C/NA வயது: 29 இனம்: பெண்	542   AXX1020775 வாக்காளர் பெயர்: வைதேகி தந்தை பெயர்: கோபால் புதிய/பழைய வீட்டு எண்: 16C/- வயது: 19 இனம்: பெண்
543   JRV2041242 வாக்காளர் பெயர்: சிங்காரவேல் தந்தை பெயர்: கிழக்கித்தியான் புதிய/பழைய வீட்டு எண்: 18/NA வயது: 32 இனம்: ஆண்	544   JRV3248234 வாக்காளர் பெயர்: மல்லிகா கணவர் பெயர்: கிழக்கித்தியான் புதிய/பழைய வீட்டு எண்: 18C/NA வயது: 49 இனம்: பெண்	545   AXX1064864 வாக்காளர் பெயர்: செல்வன் தாய் பெயர்: விஜயா புதிய/பழைய வீட்டு எண்: 19/- வயது: 20 இனம்: ஆண்
546   AXX0611947 வாக்காளர் பெயர்: அருளராஜ் தந்தை பெயர்: ஜெயப்பாண்டி புதிய/பழைய வீட்டு எண்: 20/7 வயது: 31 இனம்: ஆண்	547   JRV4668612 வாக்காளர் பெயர்: முத்தாள் தந்தை பெயர்: சுப்பையா புதிய/பழைய வீட்டு எண்: 22/8 வயது: 29 இனம்: ஆண்	548   AXX0304303 வாக்காளர் பெயர்: முத்தாறு தந்தை பெயர்: சுப்பையா புதிய/பழைய வீட்டு எண்: 22/8 வயது: 29 இனம்: பெண்

549	AXX0304295	550	AXX0684050
வாக்காளர் பெயர்: செண்பகவள்ளி		வாக்காளர் பெயர்: கலா	
தந்தை பெயர்: சுப்பையா		தந்தை பெயர்: காசிநாடார்	
புதிய/பழைய வீட்டு எண்: 22 / 8		புதிய/பழைய வீட்டு எண்: 28 / 28	
வயது: 27 இனம்: பெண்		வயது: 22 இனம்: ஆண்	

215-திருச்செந்தூர் சட்டமன்ற தொகுதி

பாகம் எண் 133

வாக்காளர் பட்டியல் - 2015

தொடர்ச்சி...

பிரிவு: 4-காயல்பட்டினம் (மு.நி.ந) ஓடக்கரை வடக்கு தெருவார்டு 12, பின்கோடு : 628204

551   JRV3248242 வாக்காளர் பெயர்: தர்மலிங்கம் தந்தை பெயர்: தங்ககனி புதிய/பழைய வீட்டு எண்: C8 / C8 வயது: 54 இனம்: ஆண்	552   JRV2041176 வாக்காளர் பெயர்: கமலம் கணவர் பெயர்: செல்வத்துரை புதிய/பழைய வீட்டு எண்: C2 / C2 வயது: 49 இனம்: பெண்	553   JRV2042307 வாக்காளர் பெயர்: தங்கக்கனி கணவர் பெயர்: தர்மலிங்கம் புதிய/பழைய வீட்டு எண்: C8 / C8 வயது: 39 இனம்: பெண்
554   TN/38/225/0172132 வாக்காளர் பெயர்: கேசவன் தந்தை பெயர்: திரவியம் புதிய/பழைய வீட்டு எண்: 1 / 1A வயது: 63 இனம்: ஆண்	555   TN/38/225/0171323 வாக்காளர் பெயர்: மல்லிகா கணவர் பெயர்: கேசவன் புதிய/பழைய வீட்டு எண்: 1 / 1A வயது: 58 இனம்: பெண்	556   AXX0571489 வாக்காளர் பெயர்: முத்துமுகம்மது தந்தை பெயர்: முகம்மத் அப்துல்லாஹ் புதிய/பழைய வீட்டு எண்: 1 / 21-7 வயது: 45 இனம்: ஆண்
557   TN/38/225/0171324 வாக்காளர் பெயர்: தீபா தந்தை பெயர்: கேசவன் புதிய/பழைய வீட்டு எண்: 1 / 1A வயது: 39 இனம்: பெண்	558   JRV1282524 வாக்காளர் பெயர்: ஆனந்த் தந்தை பெயர்: கேசவன் புதிய/பழைய வீட்டு எண்: 1 / 1A வயது: 35 இனம்: ஆண்	559   JRV1282581 வாக்காளர் பெயர்: சுபா தந்தை பெயர்: கேசவன் புதிய/பழைய வீட்டு எண்: 1 / 1A வயது: 34 இனம்: பெண்
560   AXX0961268 வாக்காளர் பெயர்: திவ்யா தந்தை பெயர்: பட்டுபொன்றாஜ் புதிய/பழைய வீட்டு எண்: 1 / 25 வயது: 21 இனம்: பெண்	561   TN/38/225/0172185 வாக்காளர் பெயர்: சன்னாசிநாடார் தந்தை பெயர்: சுப்பையாநாடார் புதிய/பழைய வீட்டு எண்: 1A / 3A வயது: 78 இனம்: ஆண்	562   TN/38/225/0172210 வாக்காளர் பெயர்: மூக்கம்மாள் கணவர் பெயர்: சன்னாசிநாடார் புதிய/பழைய வீட்டு எண்: 1A / 3A வயது: 68 இனம்: பெண்
563   JRV3248267 வாக்காளர் பெயர்: செல்வமணி கணவர் பெயர்: வேலாயுதநாடார் புதிய/பழைய வீட்டு எண்: 1A / NA வயது: 66 இனம்: பெண்	564   JRV3248275 வாக்காளர் பெயர்: இசக்கிமுத்து தந்தை பெயர்: சன்னாசி புதிய/பழைய வீட்டு எண்: 1A / 3A வயது: 50 இனம்: ஆண்	565   TN/38/225/0172115 வாக்காளர் பெயர்: செந்தூர்ப்பாண்டி தந்தை பெயர்: சன்னாசி புதிய/பழைய வீட்டு எண்: 1A / 3A வயது: 48 இனம்: ஆண்
566   TN/38/225/0172176 வாக்காளர் பெயர்: பூலோகப்பாண்டி தந்தை பெயர்: சன்னாசி புதிய/பழைய வீட்டு எண்: 1A / 3A வயது: 46 இனம்: ஆண்	567   TN/38/225/0172000 வாக்காளர் பெயர்: பாஸ்கரன் தந்தை பெயர்: சன்னாசி புதிய/பழைய வீட்டு எண்: 1A / 3A வயது: 42 இனம்: ஆண்	568   TN/38/225/0171026 வாக்காளர் பெயர்: தெய்வப்பழம்அம்மாள் கணவர் பெயர்: அருளானந்தம் புதிய/பழைய வீட்டு எண்: 2 / 14 வயது: 84 இனம்: பெண்
569   JRV1199207 வாக்காளர் பெயர்: செல்வக்குமார் தந்தை பெயர்: சிவந்திஆதித்தன் புதிய/பழைய வீட்டு எண்: 2 / 14 வயது: 54 இனம்: ஆண்	570   TN/38/225/0171626 வாக்காளர் பெயர்: கண்ணன் தந்தை பெயர்: அருளானந்தம் புதிய/பழைய வீட்டு எண்: 2 / 14 வயது: 52 இனம்: ஆண்	571   TN/38/225/0171031 வாக்காளர் பெயர்: குமுதா கணவர் பெயர்: செல்வக்குமார் புதிய/பழைய வீட்டு எண்: 2 / 14 வயது: 50 இனம்: பெண்
572   JRV2040483 வாக்காளர் பெயர்: லட்சுமி கணவர் பெயர்: கண்ணன் புதிய/பழைய வீட்டு எண்: 2 / 14 வயது: 49 இனம்: பெண்	573   AXX0611863 வாக்காளர் பெயர்: இந்திரன் தந்தை பெயர்: அருளானந்தம் புதிய/பழைய வீட்டு எண்: 2 / - வயது: 46 இனம்: ஆண்	574   AXX0611855 வாக்காளர் பெயர்: நளினி கணவர் பெயர்: இந்திரன் புதிய/பழைய வீட்டு எண்: 2 / - வயது: 39 இனம்: பெண்
575   AXX1020726 வாக்காளர் பெயர்: ஆனந்த் தாய் பெயர்: கமலம் புதிய/பழைய வீட்டு எண்: 2 / 2 வயது: 19 இனம்: ஆண்	576   TN/38/225/0171837 வாக்காளர் பெயர்: கோவிந்தன் தந்தை பெயர்: திரவியம் புதிய/பழைய வீட்டு எண்: 3 / 1B வயது: 68 இனம்: ஆண்	577   TN/38/225/0171246 வாக்காளர் பெயர்: ரெங்கம்மாள் கணவர் பெயர்: கோவிந்தன் புதிய/பழைய வீட்டு எண்: 3 / 1B வயது: 61 இனம்: பெண்
578   TN/38/225/0171245 வாக்காளர் பெயர்: சகுந்தலா தந்தை பெயர்: கோவிந்தன் புதிய/பழைய வீட்டு எண்: 3 / 1B வயது: 42 இனம்: பெண்	579   JRV1323641 வாக்காளர் பெயர்: பவானி தந்தை பெயர்: கோவிந்தன் புதிய/பழைய வீட்டு எண்: 3 / 1B வயது: 34 இனம்: பெண்	580   JRV1323633 வாக்காளர் பெயர்: பாலாஜி தந்தை பெயர்: கோவிந்தன் புதிய/பழைய வீட்டு எண்: 3 / 1B வயது: 33 இனம்: ஆண்

பிரிவு: 4-காயல்பட்டினம் (மு.நி.ந) ஓடக்கரை வடக்கு தெருவார்டு 12, பின்கோடு : 628204

581	TN/38/225/0171836 வாக்காளர் பெயர்: பொன்னுச்சாமி தந்தை பெயர்: தங்கராஜ் புதிய/பழைய வீட்டு எண்: 3A/3 வயது: 58 இனம்: ஆண்	582	TN/38/225/0171321 வாக்காளர் பெயர்: ஜெயா கணவர் பெயர்: பொன்னுச்சாமி புதிய/பழைய வீட்டு எண்: 3A/3 வயது: 51 இனம்: பெண்	583	AXX1051085 வாக்காளர் பெயர்: ஜெயா கணவர் பெயர்: பாஸ்கர் புதிய/பழைய வீட்டு எண்: 3A/- வயது: 33 இனம்: பெண்
584	AXX0304600 வாக்காளர் பெயர்: இசக்கிமுத்து தந்தை பெயர்: ஆறுமுகம் புதிய/பழைய வீட்டு எண்: 4/37 வயது: 38 இனம்: ஆண்	585	JRV4668653 வாக்காளர் பெயர்: வனமுத்து தந்தை பெயர்: சுடலைமுத்து புதிய/பழைய வீட்டு எண்: 4-B/NA வயது: 28 இனம்: ஆண்	586	TN/38/225/0171291 வாக்காளர் பெயர்: பஞ்சவர்ணம் கணவர் பெயர்: சுப்பிரமணியன் புதிய/பழைய வீட்டு எண்: 5/1D வயது: 65 இனம்: பெண்
587	JRV4502936 வாக்காளர் பெயர்: முருகன் தந்தை பெயர்: சுப்பிரமணியன் புதிய/பழைய வீட்டு எண்: 5/1D வயது: 47 இனம்: ஆண்	588	JRV2040517 வாக்காளர் பெயர்: சக்திகனி கணவர் பெயர்: முருகன் புதிய/பழைய வீட்டு எண்: 5/1D வயது: 41 இனம்: பெண்	589	JRV3248283 வாக்காளர் பெயர்: ராஜன் தந்தை பெயர்: சுப்பிரமணியன் புதிய/பழைய வீட்டு எண்: 5/1D வயது: 35 இனம்: ஆண்
590	AXX0684076 வாக்காளர் பெயர்: ரேகா கணவர் பெயர்: ராஜன் புதிய/பழைய வீட்டு எண்: 5/1D வயது: 22 இனம்: பெண்	591	AXX0571380 வாக்காளர் பெயர்: கோகுல் தந்தை பெயர்: மனோகரன் புதிய/பழைய வீட்டு எண்: 5/45A வயது: 22 இனம்: ஆண்	# 592	JRV2040590 வாக்காளர் பெயர்: ராமகிருஷ்ணன் தந்தை பெயர்: சுப்பிரமணியன் புதிய/பழைய வீட்டு எண்: 5D/- வயது: 29 இனம்: ஆண்
593	TN/38/225/0171859 வாக்காளர் பெயர்: மனோகரன் தந்தை பெயர்: கோபால் புதிய/பழைய வீட்டு எண்: 6/42 வயது: 59 இனம்: ஆண்	594	TN/38/225/0172432 வாக்காளர் பெயர்: வளர்மதி கணவர் பெயர்: மனோகரன் புதிய/பழைய வீட்டு எண்: 6/42 வயது: 52 இனம்: பெண்	595	JRV3248291 வாக்காளர் பெயர்: சேகர்வாடாபு தந்தை பெயர்: கோபால் புதிய/பழைய வீட்டு எண்: 6/42 வயது: 51 இனம்: ஆண்
596	JRV3248309 வாக்காளர் பெயர்: ஆனந்தஜோதி கணவர் பெயர்: சேகர்வாடாபு புதிய/பழைய வீட்டு எண்: 6/42 வயது: 48 இனம்: பெண்	597	JRV4668661 வாக்காளர் பெயர்: வனசெல்வன் தந்தை பெயர்: சேகர் புதிய/பழைய வீட்டு எண்: 6A/NA வயது: 27 இனம்: ஆண்	598	TN/38/225/0172050 வாக்காளர் பெயர்: முருகன் தந்தை பெயர்: சுப்பிரமணியன் புதிய/பழைய வீட்டு எண்: 7/1F வயது: 43 இனம்: ஆண்
599	JRV1281435 வாக்காளர் பெயர்: ஆத்திக்கனி கணவர் பெயர்: முருகன் புதிய/பழைய வீட்டு எண்: 7/1F வயது: 40 இனம்: பெண்	600	AXX0304568 வாக்காளர் பெயர்: முருகன் தந்தை பெயர்: சிவநெந்தபெருமாள் புதிய/பழைய வீட்டு எண்: 7C/- வயது: 31 இனம்: ஆண்	601	AXX0611871 வாக்காளர் பெயர்: புனிதா கணவர் பெயர்: செல்வன் புதிய/பழைய வீட்டு எண்: 8/- வயது: 40 இனம்: பெண்
602	AXX0571463 வாக்காளர் பெயர்: சக்திவேல் தந்தை பெயர்: சுடலைமணி புதிய/பழைய வீட்டு எண்: 8C/1 வயது: 44 இனம்: ஆண்	603	AXX0304550 வாக்காளர் பெயர்: சக்திவேல் தந்தை பெயர்: சுடலைமணி புதிய/பழைய வீட்டு எண்: 8C/- வயது: 41 இனம்: ஆண்	604	AXX0886408 வாக்காளர் பெயர்: வைகுண்ட பெருமாள் தந்தை பெயர்: தர்மலிங்கம் புதிய/பழைய வீட்டு எண்: 8C/- வயது: 20 இனம்: ஆண்
605	JRV3248317 வாக்காளர் பெயர்: அம்பிகையம்மாள் கணவர் பெயர்: இராகவன் புதிய/பழைய வீட்டு எண்: 9/9 வயது: 74 இனம்: பெண்	606	AXX0304451 வாக்காளர் பெயர்: ராமசந்திரன் தந்தை பெயர்: ராம புதிய/பழைய வீட்டு எண்: 9B/65 வயது: 43 இனம்: ஆண்	607	TN/38/225/0172063 வாக்காளர் பெயர்: இரங்கநாதன் தந்தை பெயர்: இராகவன் புதிய/பழைய வீட்டு எண்: 10/6 வயது: 51 இனம்: ஆண்
608	TN/38/225/0171839 வாக்காளர் பெயர்: செல்வன் தந்தை பெயர்: இராகவன் புதிய/பழைய வீட்டு எண்: 12/6 வயது: 49 இனம்: ஆண்	609	JRV2040475 வாக்காளர் பெயர்: புனிதா கணவர் பெயர்: செல்வன் புதிய/பழைய வீட்டு எண்: 12/6 வயது: 44 இனம்: பெண்	610	AXX0886523 வாக்காளர் பெயர்: சங்கர லிங்கம் தந்தை பெயர்: குண சேகரன் புதிய/பழைய வீட்டு எண்: 13-A2/17-1 வயது: 20 இனம்: ஆண்



215-திருச்செந்தூர் சட்டமன்ற தொகுதி

பாகம் எண் 133

வாக்காளர் பட்டியல் - 2015

தொடர்ச்சி...

பிரிவு: 4-காயல்பட்டினம் (மு.நி.ந) ஓடக்கரை வடக்கு தெருவார்டு 12, பின்கோடு : 628204

611   AXX0571406 வாக்காளர் பெயர்: கு சுகந்தி சொர்ண ரூபி தந்தை பெயர்: குணசேகரன் புதிய/பழைய வீட்டு எண்: 13-A2/25 வயது: 22 இனம்: பெண்	612   AXX0304618 வாக்காளர் பெயர்: செல்வம் கணவர் பெயர்: இசக்கிமுத்து புதிய/பழைய வீட்டு எண்: 13A/13A வயது: 35 இனம்: பெண்	# 613   AXX0571505 வாக்காளர் பெயர்: கதிஜா பீபி கணவர் பெயர்: கம்ஷா முகைதீன் புதிய/பழைய வீட்டு எண்: 13A/31 வயது: 55 இனம்: பெண்
614   JRV3248341 வாக்காளர் பெயர்: சாமுவேல் தந்தை பெயர்: தாவீது புதிய/பழைய வீட்டு எண்: 13B/4 வயது: 65 இனம்: ஆண்	615   JRV3248333 வாக்காளர் பெயர்: சுடலை தந்தை பெயர்: சாமுவேல் புதிய/பழைய வீட்டு எண்: 13B/4 வயது: 40 இனம்: ஆண்	616   JRV3248325 வாக்காளர் பெயர்: சசிகலா கணவர் பெயர்: சுடலை புதிய/பழைய வீட்டு எண்: 13B/4 வயது: 30 இனம்: பெண்
# 617   AXX0571562 வாக்காளர் பெயர்: முகம்மது முனீர் தந்தை பெயர்: சின்னராஜ் புதிய/பழைய வீட்டு எண்: 13C/1 வயது: 53 இனம்: ஆண்	618   AXX0961177 வாக்காளர் பெயர்: முஹம்மது மரைக்கார் உம்மா கணவர் பெயர்: முத்து வாப்பா புதிய/பழைய வீட்டு எண்: 15/- வயது: 23 இனம்: பெண்	619   AXX0304758 வாக்காளர் பெயர்: தர்மலிங்க குமார் தந்தை பெயர்: ஜயப்பன் ஆசாரி புதிய/பழைய வீட்டு எண்: 15/6A வயது: 42 இனம்: ஆண்
620   AXX0304766 வாக்காளர் பெயர்: முருகானந்தி கணவர் பெயர்: தர்மலிங்க குமார் புதிய/பழைய வீட்டு எண்: 15/6A வயது: 40 இனம்: பெண்	621   JRV1281120 வாக்காளர் பெயர்: முருகானந்தி கணவர் பெயர்: தர்மலிங்ககுமார் புதிய/பழைய வீட்டு எண்: 15/15 வயது: 39 இனம்: பெண்	622   JRV4668638 வாக்காளர் பெயர்: சிவா தந்தை பெயர்: கண்ணன் புதிய/பழைய வீட்டு எண்: 15/3A வயது: 26 இனம்: ஆண்
623   JRV3248366 வாக்காளர் பெயர்: மனோன்மணி கணவர் பெயர்: செகநாதன் புதிய/பழைய வீட்டு எண்: 16/2 வயது: 63 இனம்: பெண்	624   AXX0304733 வாக்காளர் பெயர்: சிதிரபாலா தந்தை பெயர்: அந்தோணிபிச்சை புதிய/பழைய வீட்டு எண்: 17/66 வயது: 30 இனம்: பெண்	625   JRV4668646 வாக்காளர் பெயர்: பேச்சிகதிரவன் தந்தை பெயர்: தனிஸ் புதிய/பழைய வீட்டு எண்: 17/38 வயது: 26 இனம்: ஆண்
626   AXX0304741 வாக்காளர் பெயர்: செல்லத்தாய் தந்தை பெயர்: அந்தோணிபிச்சை புதிய/பழைய வீட்டு எண்: 17/66 வயது: 24 இனம்: பெண்	627   TN/38/225/0172354 வாக்காளர் பெயர்: குணசேகரன் தந்தை பெயர்: உடையார்நாடார் புதிய/பழைய வீட்டு எண்: 17-1/25 வயது: 47 இனம்: ஆண்	628   TN/38/225/0171359 வாக்காளர் பெயர்: ராமஜெயம் கணவர் பெயர்: குணசேகரன் புதிய/பழைய வீட்டு எண்: 17-1/25 வயது: 46 இனம்: பெண்
629   JRV1282102 வாக்காளர் பெயர்: பூங்கனியம்மாள் கணவர் பெயர்: உடையார்நாடார் புதிய/பழைய வீட்டு எண்: 17-2/25 வயது: 91 இனம்: பெண்	630   JRV1282045 வாக்காளர் பெயர்: சத்தியபாமா கணவர் பெயர்: கணேசன் புதிய/பழைய வீட்டு எண்: 17-2/25 வயது: 45 இனம்: பெண்	631   TN/38/225/0171834 வாக்காளர் பெயர்: கணேசன் தந்தை பெயர்: உடையார்நாடார் புதிய/பழைய வீட்டு எண்: 17-2/25 வயது: 51 இனம்: ஆண்
632   TN/38/225/0172242 வாக்காளர் பெயர்: சோமுஅம்மாள் கணவர் பெயர்: அந்தோணி புதிய/பழைய வீட்டு எண்: 18/24 வயது: 93 இனம்: பெண்	633   JRV1282060 வாக்காளர் பெயர்: அற்புதராஜ் தந்தை பெயர்: அந்தோணி புதிய/பழைய வீட்டு எண்: 18/24 வயது: 63 இனம்: ஆண்	634   TN/38/225/0172231 வாக்காளர் பெயர்: பத்திரகாணி கணவர் பெயர்: அற்புதராஜ் புதிய/பழைய வீட்டு எண்: 18/24 வயது: 58 இனம்: பெண்
# 635   JRV3248374 வாக்காளர் பெயர்: பூங்கனி கணவர் பெயர்: சித்திரைவேல் புதிய/பழைய வீட்டு எண்: 18A/NA வயது: 30 இனம்: பெண்	636   TN/38/225/0171497 வாக்காளர் பெயர்: சரஸ்வதி கணவர் பெயர்: பிரம்மையா புதிய/பழைய வீட்டு எண்: 19/23 வயது: 73 இனம்: பெண்	637   TN/38/225/0171800 வாக்காளர் பெயர்: முத்துப்பாண்டி தந்தை பெயர்: பிரம்மையா புதிய/பழைய வீட்டு எண்: 19/23 வயது: 48 இனம்: ஆண்
638   JRV1281914 வாக்காளர் பெயர்: சின்னத்துரை தந்தை பெயர்: பிரமையா புதிய/பழைய வீட்டு எண்: 19/23 வயது: 36 இனம்: ஆண்	639   TN/38/225/0171081 வாக்காளர் பெயர்: சண்முகக்கனி கணவர் பெயர்: சடையநாடார் புதிய/பழைய வீட்டு எண்: 19A/5-C வயது: 78 இனம்: பெண்	640   TN/38/225/0172007 வாக்காளர் பெயர்: அசோக்ராஜ் தந்தை பெயர்: சடையநாடார் புதிய/பழைய வீட்டு எண்: 19A/5-C வயது: 48 இனம்: ஆண்

215-திருச்செந்தூர் சட்டமன்ற தொகுதி

பாகம் எண் 133

வாக்காளர் பட்டியல் - 2015

தொடர்ச்சி...

பிரிவு: 4-காயல்பட்டினம் (மு.நி.ந) ஓடக்கரை வடக்கு தெருவார்டு 12, பின்கோடு : 628204

641	JRV1199223 வாக்காளர் பெயர்: ஞானசேகரன் தந்தை பெயர்: உடையார்நாடார் புதிய/பழைய வீட்டு எண்: 19A/5C வயது: 46 இனம்: ஆண்	642	TN/38/225/0171576 வாக்காளர் பெயர்: விஜயகுமார் தந்தை பெயர்: சடையநாடார் புதிய/பழைய வீட்டு எண்: 19A/5-C வயது: 45 இனம்: ஆண்	643	TN/38/225/0172065 வாக்காளர் பெயர்: மாதவன் தந்தை பெயர்: திரவியம் புதிய/பழைய வீட்டு எண்: 20/20 வயது: 50 இனம்: ஆண்
644	JRV1282052 வாக்காளர் பெயர்: மகேஸ்வரி கணவர் பெயர்: மாதவன் புதிய/பழைய வீட்டு எண்: 20/20 வயது: 45 இனம்: பெண்	645	JRV1281054 வாக்காளர் பெயர்: செல்வி கணவர் பெயர்: செல்வன் புதிய/பழைய வீட்டு எண்: 20/20 வயது: 42 இனம்: பெண்	646	TN/38/225/0172171 வாக்காளர் பெயர்: திரவியம் தந்தை பெயர்: ஆனந்தபத்மநாபன் புதிய/பழைய வீட்டு எண்: 20/20 வயது: 93 இனம்: ஆண்
647	AXX0571471 வாக்காளர் பெயர்: சாகுல்ஹமீது பாத்திமா தந்தை பெயர்: முத்துமுகமது புதிய/பழைய வீட்டு எண்: 21/7 வயது: 41 இனம்: ஆண்	648	JRV2041374 வாக்காளர் பெயர்: சரஸ்வதி கணவர் பெயர்: பெருமாள்நாடார் புதிய/பழைய வீட்டு எண்: 22/X1 வயது: 68 இனம்: பெண்	649	JRV1281443 வாக்காளர் பெயர்: முருகானந்தி கணவர் பெயர்: சேகர் புதிய/பழைய வீட்டு எண்: 22/X1 வயது: 37 இனம்: பெண்
650	AXX0304667 வாக்காளர் பெயர்: சுரேஸ் தந்தை பெயர்: செல்லச்சாமி புதிய/பழைய வீட்டு எண்: 22/21A வயது: 33 இனம்: ஆண்	651	AXX0304675 வாக்காளர் பெயர்: கிருஷ்ணவேணி கணவர் பெயர்: பாலமுருகன் புதிய/பழைய வீட்டு எண்: 22/21a வயது: 33 இனம்: பெண்	652	JRV2852465 வாக்காளர் பெயர்: சேகர் தந்தை பெயர்: பெருமாள்நாடார் புதிய/பழைய வீட்டு எண்: 22/X1 வயது: 44 இனம்: ஆண்
653	JRV3248382 வாக்காளர் பெயர்: சேர்மராஜ் தந்தை பெயர்: நடேசன் புதிய/பழைய வீட்டு எண்: 23/9 வயது: 28 இனம்: ஆண்	654	AXX0571398 வாக்காளர் பெயர்: வேல்குமார் தந்தை பெயர்: முத்துபாண்டி புதிய/பழைய வீட்டு எண்: 23A/19 வயது: 22 இனம்: ஆண்	655	JRV2040277 வாக்காளர் பெயர்: தங்கம் கணவர் பெயர்: சுப்பிரமணியன் புதிய/பழைய வீட்டு எண்: 24/1F வயது: 64 இனம்: பெண்
656	JRV2042745 வாக்காளர் பெயர்: செல்வக்குமார் தந்தை பெயர்: சுயம்பு புதிய/பழைய வீட்டு எண்: 24/24 வயது: 35 இனம்: ஆண்	657	JRV2042166 வாக்காளர் பெயர்: நாராயணன் தந்தை பெயர்: சுப்பிரமணியன் புதிய/பழைய வீட்டு எண்: 24/1F வயது: 34 இனம்: ஆண்	658	JRV2039972 வாக்காளர் பெயர்: காமராஜ் தந்தை பெயர்: சுயம்பு புதிய/பழைய வீட்டு எண்: 24/24 வயது: 33 இனம்: ஆண்
659	AXX0571455 வாக்காளர் பெயர்: சுகந்தி கணவர் பெயர்: முத்து புதிய/பழைய வீட்டு எண்: 24/19D வயது: 32 இனம்: பெண்	660	AXX0961227 வாக்காளர் பெயர்: முருக செல்வி தந்தை பெயர்: நாராயணன் புதிய/பழைய வீட்டு எண்: 24/- வயது: 22 இனம்: பெண்	661	TN/38/225/0172036 வாக்காளர் பெயர்: பால்சாமிநாடார் தந்தை பெயர்: தங்கவேல் புதிய/பழைய வீட்டு எண்: 25/12 வயது: 69 இனம்: ஆண்
662	TN/38/225/0171346 வாக்காளர் பெயர்: பாக்கியம் கணவர் பெயர்: பால்சாமிநாடார் புதிய/பழைய வீட்டு எண்: 25/12 வயது: 60 இனம்: பெண்	663	TN/38/225/0171640 வாக்காளர் பெயர்: வெற்றிவேல் தந்தை பெயர்: பால்சாமிநாடார் புதிய/பழைய வீட்டு எண்: 25/12 வயது: 41 இனம்: ஆண்	664	JRV2040186 வாக்காளர் பெயர்: முருகானந்தம் தந்தை பெயர்: பால்சாமி நாடார் புதிய/பழைய வீட்டு எண்: 25/12 வயது: 36 இனம்: ஆண்
665	AXX0050302 வாக்காளர் பெயர்: பட்டு பொன்ராஜ் தந்தை பெயர்: பால்சாமி புதிய/பழைய வீட்டு எண்: 25/NA வயது: 29 இனம்: ஆண்	666	TN/38/225/0171991 வாக்காளர் பெயர்: ராமலிங்கம் தந்தை பெயர்: நாராயணன் புதிய/பழைய வீட்டு எண்: 26/2 வயது: 76 இனம்: ஆண்	667	TN/38/225/0172136 வாக்காளர் பெயர்: முருகப்பெருமாள் தந்தை பெயர்: ராமலிங்கம் புதிய/பழைய வீட்டு எண்: 26/2 வயது: 42 இனம்: ஆண்
668	JRV1281062 வாக்காளர் பெயர்: ராமலெட்சுமி கணவர் பெயர்: முருகப்பெருமாள் புதிய/பழைய வீட்டு எண்: 26/2 வயது: 37 இனம்: பெண்	669	TN/38/225/0171064 வாக்காளர் பெயர்: ராசம்மாள் கணவர் பெயர்: ராமலிங்கம் புதிய/பழைய வீட்டு எண்: 26/2 வயது: 73 இனம்: பெண்	670	AXX0886440 வாக்காளர் பெயர்: சரோஜினி தந்தை பெயர்: ஜெயக்குமார் புதிய/பழைய வீட்டு எண்: 31/- வயது: 20 இனம்: பெண்

பிரிவு: 4-காயல்பட்டினம் (மு.நி.ந) ஓடக்கரை வடக்கு தெருவார்டு 12, பின்கோடு : 628204

671   AXX0571497 வாக்காளர் பெயர்: செய்யது அகமது கபீர் தந்தை பெயர்: கமஷா முகைதீன் புதிய/பழைய வீட்டு எண்: 31 / 13A வயது: 35 இனம்: ஆண்	672   TN/38/225/0156139 வாக்காளர் பெயர்: யூசுப் தந்தை பெயர்: சேகுமெய்தீன் புதிய/பழைய வீட்டு எண்: 31A-8 / - வயது: 70 இனம்: ஆண்	673   TN/38/225/0156684 வாக்காளர் பெயர்: பாத்திமா கணவர் பெயர்: யூசுப் புதிய/பழைய வீட்டு எண்: 31A-8 / - வயது: 66 இனம்: பெண்
674   JRV2270601 வாக்காளர் பெயர்: சேகு அப்துல் காதர் தந்தை பெயர்: யூசுப் புதிய/பழைய வீட்டு எண்: 31A-8 / 6 வயது: 32 இனம்: ஆண்	675   TN/38/225/0168747 வாக்காளர் பெயர்: சேகு சுலைமா நாச்சி கணவர் பெயர்: முஹம்மது புஹாரி புதிய/பழைய வீட்டு எண்: 31D / - வயது: 37 இனம்: பெண்	676   AXX0047894 வாக்காளர் பெயர்: முகம்மது புகாரி தந்தை பெயர்: சுல்தான் புதிய/பழைய வீட்டு எண்: 31D / - வயது: 39 இனம்: ஆண்
677   AXX0296525 வாக்காளர் பெயர்: காதர் மீராசாகிபு தந்தை பெயர்: முகம்மது அப்துல்காதர் புதிய/பழைய வீட்டு எண்: 31D / - வயது: 28 இனம்: ஆண்	678   AXX0571448 வாக்காளர் பெயர்: கசாலி தந்தை பெயர்: பக்கீர் மைதின் புதிய/பழைய வீட்டு எண்: 31D-1 / 1 வயது: 46 இனம்: ஆண்	679   AXX0571430 வாக்காளர் பெயர்: ஜனோபர் கணவர் பெயர்: கசரலி புதிய/பழைய வீட்டு எண்: 31D1-1 / 1 வயது: 41 இனம்: பெண்
680   AXX0304691 வாக்காளர் பெயர்: கனகராஜ் தந்தை பெயர்: முருகன் புதிய/பழைய வீட்டு எண்: 33 / 22D வயது: 24 இனம்: ஆண்	681   JRV4463816 வாக்காளர் பெயர்: விஜயன் தந்தை பெயர்: சுப்பிரமணியன் புதிய/பழைய வீட்டு எண்: 34 / 12 வயது: 38 இனம்: ஆண்	682   JRV4463840 வாக்காளர் பெயர்: முத்துக்குமார் தந்தை பெயர்: சுப்பிரமணியன் புதிய/பழைய வீட்டு எண்: 34 / NA வயது: 36 இனம்: ஆண்
683   JRV4463832 வாக்காளர் பெயர்: பட்டுசுபா தந்தை பெயர்: சுப்பிரமணியன் புதிய/பழைய வீட்டு எண்: 34 / NA வயது: 30 இனம்: பெண்	684   JRV2042315 வாக்காளர் பெயர்: எல்சி கணவர் பெயர்: காட்வின்சுதாசர் புதிய/பழைய வீட்டு எண்: 36B / 27 வயது: 32 இனம்: பெண்	685   AXX0179580 வாக்காளர் பெயர்: நாகராஜன் தந்தை பெயர்: அய்யாபழம் புதிய/பழைய வீட்டு எண்: 39A / NA வயது: 42 இனம்: ஆண்
686   AXX0179572 வாக்காளர் பெயர்: பேச்சியம்மாள் கணவர் பெயர்: நாகராஜன் புதிய/பழைய வீட்டு எண்: 39A / NA வயது: 40 இனம்: பெண்	687   AXX0304683 வாக்காளர் பெயர்: இரட்டைமுத்து தந்தை பெயர்: இசக்கிமுத்து புதிய/பழைய வீட்டு எண்: 43 / 20B வயது: 24 இனம்: ஆண்	688   AXX0571539 வாக்காளர் பெயர்: உலகநாதன் தந்தை பெயர்: அனந்தப்பன் புதிய/பழைய வீட்டு எண்: 44-20C / 1 வயது: 76 இனம்: ஆண்
689   AXX0571521 வாக்காளர் பெயர்: பேச்சியம்மாள் கணவர் பெயர்: உலகநாதன் புதிய/பழைய வீட்டு எண்: 44-20C / 1 வயது: 65 இனம்: பெண்	690   JRV4463857 வாக்காளர் பெயர்: ஜெயசுந்தரி கணவர் பெயர்: கண்ணன் புதிய/பழைய வீட்டு எண்: 51 / 101 வயது: 31 இனம்: பெண்	691   AXX0483560 வாக்காளர் பெயர்: முத்துபாண்டி தந்தை பெயர்: ராஜதுரை புதிய/பழைய வீட்டு எண்: 52 / 48 வயது: 30 இனம்: ஆண்
692   AXX0571513 வாக்காளர் பெயர்: மகாலட்சுமி கணவர் பெயர்: சரவணன் புதிய/பழைய வீட்டு எண்: 54 / 150 வயது: 32 இனம்: பெண்	693   AXX1020734 வாக்காளர் பெயர்: லிங்கத்துரை தந்தை பெயர்: கன்னிமுத்து புதிய/பழைய வீட்டு எண்: 54 / - வயது: 19 இனம்: ஆண்	694   AXX1021237 வாக்காளர் பெயர்: சந்தன் மாரி தந்தை பெயர்: கன்னிமுத்து புதிய/பழைய வீட்டு எண்: 54A / வயது: 19 இனம்: பெண்
695   JRV3248390 வாக்காளர் பெயர்: பத்திரகாளி கணவர் பெயர்: பாஸ்துரை புதிய/பழைய வீட்டு எண்: 54A / 49A வயது: 47 இனம்: பெண்	696   JRV4463808 வாக்காளர் பெயர்: ரகுபதி தந்தை பெயர்: பொன்னுசாமி புதிய/பழைய வீட்டு எண்: 55 / 76 வயது: 29 இனம்: ஆண்	697   JRV4463758 வாக்காளர் பெயர்: ராதாகிருஷ்ணன் தந்தை பெயர்: பொன்னுசாமி புதிய/பழைய வீட்டு எண்: 55 / 76 வயது: 28 இனம்: ஆண்
698   AXX0483578 வாக்காளர் பெயர்: நடராஜன் தந்தை பெயர்: தங்கையா நாடார் புதிய/பழைய வீட்டு எண்: 55B / - வயது: 59 இனம்: ஆண்	699   JRV2838506 வாக்காளர் பெயர்: தாசன் தந்தை பெயர்: அண்ணாச்சி புதிய/பழைய வீட்டு எண்: 59B / NA வயது: 75 இனம்: ஆண்	700   JRV2838498 வாக்காளர் பெயர்: தங்கக்கனி கணவர் பெயர்: தாசன் புதிய/பழைய வீட்டு எண்: 59B / NA வயது: 70 இனம்: பெண்

பிரிவு: 4-காயல்பட்டினம் (மு.நி.ந) ஓடக்கரை வடக்கு தெருவார்டு 12, பின்கோடு : 628204

701   AXX0304642 வாக்காளர் பெயர்: பால்லிங்கம் தந்தை பெயர்: முக்கன் புதிய/பழைய வீட்டு எண்: 61 / 63 வயது: 26 இனம்: ஆண்	702   AXX0304659 வாக்காளர் பெயர்: அழகுரதி தந்தை பெயர்: முக்கன் புதிய/பழைய வீட்டு எண்: 61 / 63 வயது: 25 இனம்: பெண்	703   JRV2845873 வாக்காளர் பெயர்: ஆல்பர்ட் தந்தை பெயர்: நடராஜன் புதிய/பழைய வீட்டு எண்: 62 / 53 வயது: 63 இனம்: ஆண்
704   JRV2838928 வாக்காளர் பெயர்: ஆரோக்கியராஜ் தந்தை பெயர்: ராஜா புதிய/பழைய வீட்டு எண்: 64 / 55 வயது: 35 இனம்: ஆண்	705   JRV2838951 வாக்காளர் பெயர்: இசக்கிதங்கம் கணவர் பெயர்: ஆரோக்கியராஜ் புதிய/பழைய வீட்டு எண்: 64 / 65 வயது: 32 இனம்: பெண்	706   JRV2843704 வாக்காளர் பெயர்: தங்கப்பன் தந்தை பெயர்: சுப்பையா புதிய/பழைய வீட்டு எண்: 65 / 65 வயது: 75 இனம்: ஆண்
707   JRV2842292 வாக்காளர் பெயர்: இசக்கிமுத்து தந்தை பெயர்: தங்கப்பன் புதிய/பழைய வீட்டு எண்: 65 / 65 வயது: 45 இனம்: ஆண்	708   JRV4463824 வாக்காளர் பெயர்: மாலதி கணவர் பெயர்: முருகன் புதிய/பழைய வீட்டு எண்: 66 / 49 வயது: 34 இனம்: பெண்	709   AXX0304626 வாக்காளர் பெயர்: அன்னம்மாள் கணவர் பெயர்: மகாலிங்கம் புதிய/பழைய வீட்டு எண்: 67 / 60B வயது: 56 இனம்: பெண்
710   AXX0304634 வாக்காளர் பெயர்: மகராஜா தந்தை பெயர்: மகாலிங்கம் புதிய/பழைய வீட்டு எண்: 67 / 60B வயது: 47 இனம்: ஆண்	711   AXX1021112 வாக்காளர் பெயர்: முத்துபாலா கணவர் பெயர்: மகாராஜன் புதிய/பழைய வீட்டு எண்: 67 / வயது: 45 இனம்: பெண்	712   TN/38/225/0171669 வாக்காளர் பெயர்: பாண்டி தந்தை பெயர்: தேவசகாயம் புதிய/பழைய வீட்டு எண்: 71 / 9 வயது: 56 இனம்: ஆண்
713   JRV3248408 வாக்காளர் பெயர்: புஸ்பம் கணவர் பெயர்: பாண்டி புதிய/பழைய வீட்டு எண்: 71 / 9 வயது: 53 இனம்: பெண்	714   JRV4463790 வாக்காளர் பெயர்: ஹெலன் கணவர் பெயர்: அந்தோணிபிச்சை புதிய/பழைய வீட்டு எண்: 72 / 56 வயது: 38 இனம்: பெண்	715   JRV4463774 வாக்காளர் பெயர்: ஜோசப் தந்தை பெயர்: வியாகப்பன் புதிய/பழைய வீட்டு எண்: 72 / 56 வயது: 30 இனம்: ஆண்
716   JRV4463766 வாக்காளர் பெயர்: ராஜீவ் தந்தை பெயர்: ஜேசுராஜன் புதிய/பழைய வீட்டு எண்: 72 / 56 வயது: 29 இனம்: ஆண்	717   JRV4463782 வாக்காளர் பெயர்: உஷா தாய் பெயர்: சகாயராணி புதிய/பழைய வீட்டு எண்: 72 / 56 வயது: 28 இனம்: பெண்	718   JRV3248416 வாக்காளர் பெயர்: மேகலா தந்தை பெயர்: பாண்டி புதிய/பழைய வீட்டு எண்: 74 / 22A வயது: 29 இனம்: பெண்
719   AXX0304709 வாக்காளர் பெயர்: அம்மாள்நங்கம் தந்தை பெயர்: பொன்சாமி புதிய/பழைய வீட்டு எண்: 76 / 55 வயது: 58 இனம்: ஆண்	720   AXX1021104 வாக்காளர் பெயர்: முருகானந்தவள்ளி தந்தை பெயர்: பொன்னுசாமி புதிய/பழைய வீட்டு எண்: 76 / வயது: 45 இனம்: பெண்	721   AXX0304717 வாக்காளர் பெயர்: ரமேஷ் தந்தை பெயர்: மார்த்தாண்டநாடார் புதிய/பழைய வீட்டு எண்: 79 / 72A வயது: 33 இனம்: ஆண்
722   AXX0304725 வாக்காளர் பெயர்: முத்துக்குமார் தந்தை பெயர்: மார்த்தாண்டநாடார் புதிய/பழைய வீட்டு எண்: 79 / 72A வயது: 26 இனம்: ஆண்	723   AXX0304584 வாக்காளர் பெயர்: முத்துலெட்சுமி கணவர் பெயர்: பெரியபெருமாள் புதிய/பழைய வீட்டு எண்: 80 / 54D வயது: 35 இனம்: பெண்	724   AXX0304576 வாக்காளர் பெயர்: பெரியபெருமாள் தந்தை பெயர்: அப்துல்காதர் புதிய/பழைய வீட்டு எண்: 80 / 54D வயது: 35 இனம்: ஆண்
725   AXX1020999 வாக்காளர் பெயர்: முகம்மது அப்துல்லாஹ் தந்தை பெயர்: கார்லுஸ் புதிய/பழைய வீட்டு எண்: 81-54/ வயது: 52 இனம்: ஆண்	726   AXX1020981 வாக்காளர் பெயர்: மரியம் கணவர் பெயர்: முகம்மது அப்துல்லாஹ் புதிய/பழைய வீட்டு எண்: 81-54/ வயது: 43 இனம்: பெண்	727   AXX0304444 வாக்காளர் பெயர்: முருகேசன் தந்தை பெயர்: கணபதி புதிய/பழைய வீட்டு எண்: 82 / 54C வயது: 34 இனம்: ஆண்
728   AXX0684084 வாக்காளர் பெயர்: ஜஸ்டின் டேவிட் தந்தை பெயர்: லெட்சுமி புதிய/பழைய வீட்டு எண்: 85 / - வயது: 21 இனம்: ஆண்	729   JRV3248432 வாக்காளர் பெயர்: லெட்சுமி கணவர் பெயர்: துரைப்பாண்டி புதிய/பழைய வீட்டு எண்: 85A / NA வயது: 49 இனம்: பெண்	730   JRV3248440 வாக்காளர் பெயர்: லிங்கத்துரை தந்தை பெயர்: சுயம்பு புதிய/பழைய வீட்டு எண்: 86 / 69 வயது: 35 இனம்: ஆண்

731   AXX0304592 வாக்காளர் பெயர்: லெட்சுமி தந்தை பெயர்: சுயம்புலிங்கம் புதிய/பழைய வீட்டு எண்: 89 / 69 வயது: 26 இனம்: பெண்	732   JRV3248457 வாக்காளர் பெயர்: பஞ்சவர்ணம் கணவர் பெயர்: சாலமன் புதிய/பழைய வீட்டு எண்: 90 / 67 வயது: 59 இனம்: பெண்	733   AXX0304436 வாக்காளர் பெயர்: ராதிகா தந்தை பெயர்: சாலமன் புதிய/பழைய வீட்டு எண்: 90 / 67 வயது: 35 இனம்: பெண்
734   AXX0571372 வாக்காளர் பெயர்: ஜெயக்குமார் தந்தை பெயர்: சுப்பிரமணியன் புதிய/பழைய வீட்டு எண்: 90 / 67 வயது: 22 இனம்: ஆண்	735   AXX0304402 வாக்காளர் பெயர்: ராதா கணவர் பெயர்: வேல்முருகன் புதிய/பழைய வீட்டு எண்: 90 / - வயது: 33 இனம்: பெண்	736   AXX0961243 வாக்காளர் பெயர்: ரூபாலா தந்தை பெயர்: பட்டுராஜா புதிய/பழைய வீட்டு எண்: 91 / 21A வயது: 21 இனம்: பெண்
737   AXX0304410 வாக்காளர் பெயர்: வளர்மதி தந்தை பெயர்: பட்டுராஜா புதிய/பழைய வீட்டு எண்: 91 / 21A வயது: 29 இனம்: பெண்	738   AXX0304428 வாக்காளர் பெயர்: விஜயலெட்சுமி தந்தை பெயர்: பட்டுராஜா புதிய/பழைய வீட்டு எண்: 91 / 21A வயது: 27 இனம்: பெண்	739   AXX0304485 வாக்காளர் பெயர்: சக்திக்கனி கணவர் பெயர்: சேர்மத்துரை புதிய/பழைய வீட்டு எண்: 92 / 44 வயது: 30 இனம்: பெண்
740   AXX0304477 வாக்காளர் பெயர்: முத்துக்குமார் தந்தை பெயர்: செல்வராஜ் புதிய/பழைய வீட்டு எண்: 92 / 44 வயது: 28 இனம்: ஆண்	741   AXX0304535 வாக்காளர் பெயர்: வனராணி தந்தை பெயர்: இசக்கிமுத்து புதிய/பழைய வீட்டு எண்: 92D / 59D வயது: 28 இனம்: பெண்	742   AXX0304469 வாக்காளர் பெயர்: சக்திக்கனி கணவர் பெயர்: ராமசந்திரன் புதிய/பழைய வீட்டு எண்: 93 / 65 வயது: 41 இனம்: பெண்
743   AXX0304501 வாக்காளர் பெயர்: பட்டுக்கனி கணவர் பெயர்: இசக்கிமுத்து புதிய/பழைய வீட்டு எண்: 94 / 59D வயது: 47 இனம்: பெண்	744   AXX0304493 வாக்காளர் பெயர்: ஜெயபார்வதி கணவர் பெயர்: இசக்கிமுத்து புதிய/பழைய வீட்டு எண்: 94 / 59D வயது: 41 இனம்: பெண்	745   AXX0304519 வாக்காளர் பெயர்: வனசெல்வி தந்தை பெயர்: இசக்கிமுத்து புதிய/பழைய வீட்டு எண்: 94D / 59D வயது: 32 இனம்: பெண்
746   AXX0304527 வாக்காளர் பெயர்: சரஸ்வதி தந்தை பெயர்: இசக்கிமுத்து புதிய/பழைய வீட்டு எண்: 94D / 59D வயது: 30 இனம்: பெண்	747   AXX0304543 வாக்காளர் பெயர்: பிரம்மசக்தி தந்தை பெயர்: இசக்கிமுத்து புதிய/பழைய வீட்டு எண்: 94D / 59D வயது: 27 இனம்: பெண்	748   JRV2838480 வாக்காளர் பெயர்: குழந்தைசாமி தந்தை பெயர்: சாமி புதிய/பழைய வீட்டு எண்: 101 / 51 வயது: 52 இனம்: ஆண்
749   AXX0142950 வாக்காளர் பெயர்: ஜெயக்குமார் தந்தை பெயர்: துரைராஜ் புதிய/பழைய வீட்டு எண்: 107 / NA வயது: 46 இனம்: ஆண்	750   JRV4463741 வாக்காளர் பெயர்: பாஞ்சாலி கணவர் பெயர்: ஜெயக்குமார் புதிய/பழைய வீட்டு எண்: 107 / NA வயது: 40 இனம்: பெண்	751   AXX0571547 வாக்காளர் பெயர்: மகபூபஜான் தந்தை பெயர்: சிந்தா புதிய/பழைய வீட்டு எண்: 266 / 66 வயது: 75 இனம்: ஆண்
752   AXX0571554 வாக்காளர் பெயர்: காசீம் பீவி கணவர் பெயர்: மகபூப ஜான் புதிய/பழைய வீட்டு எண்: 266 / 66 வயது: 65 இனம்: பெண்		

பிரிவு: 5-காயல்பட்டினம் (மு.நி.ந) வண்டிமலைச்சிஅம்மன்கோவில் தெரு வார்டு 12 , பின்கோடு : 628204

753   TN/38/225/0171339 வாக்காளர் பெயர்: மயிலம்மாள் கணவர் பெயர்: லட்சுமணன் புதிய/பழைய வீட்டு எண்: C15/12-A வயது: 81 இனம்: பெண்	754   TN/38/225/0171988 வாக்காளர் பெயர்: கலுங்குமாடன் தந்தை பெயர்: கருப்பன் புதிய/பழைய வீட்டு எண்: C9/NA வயது: 76 இனம்: ஆண்	755   TN/38/225/0171490 வாக்காளர் பெயர்: குருவம்மாள் கணவர் பெயர்: கலுங்குமாடன் புதிய/பழைய வீட்டு எண்: C9/NA வயது: 69 இனம்: பெண்
756   TN/38/225/0172144 வாக்காளர் பெயர்: செல்வம் தந்தை பெயர்: மூக்கன் புதிய/பழைய வீட்டு எண்: C3/NA வயது: 48 இனம்: ஆண்	757   TN/38/225/0171850 வாக்காளர் பெயர்: பாலசுப்ரமணியன் தந்தை பெயர்: லட்சுமணன் புதிய/பழைய வீட்டு எண்: C15/12-A வயது: 44 இனம்: ஆண்	758   JRV4502944 வாக்காளர் பெயர்: ஆறுமுகநயினார் தந்தை பெயர்: லட்சுமணன் புதிய/பழைய வீட்டு எண்: C15/12-A வயது: 42 இனம்: ஆண்
759   AXX0787739 வாக்காளர் பெயர்: கண்ணன் தந்தை பெயர்: பேச்சிமுத்து புதிய/பழைய வீட்டு எண்: 1/28 வயது: 22 இனம்: ஆண்	760   TN/38/225/0172356 வாக்காளர் பெயர்: ராஜ ரத்தினம் தந்தை பெயர்: சிதம்பரம் வேல் புதிய/பழைய வீட்டு எண்: 1-8C/- வயது: 59 இனம்: ஆண்	761   AXX0886655 வாக்காளர் பெயர்: நாக சுந்தரம் தந்தை பெயர்: ராஜ ரத்தினம் புதிய/பழைய வீட்டு எண்: 1-8C/- வயது: 20 இனம்: ஆண்
762   AXX0961193 வாக்காளர் பெயர்: முத்துமாரி தந்தை பெயர்: சுடலைமாடி புதிய/பழைய வீட்டு எண்: 1A/1A வயது: 21 இனம்: பெண்	763   AXX0886630 வாக்காளர் பெயர்: முனிய சாமி தந்தை பெயர்: முருகன் புதிய/பழைய வீட்டு எண்: 2/- வயது: 20 இனம்: ஆண்	764   AXX0483644 வாக்காளர் பெயர்: மாசானம் தாய் பெயர்: இசக்கியம்மாள் புதிய/பழைய வீட்டு எண்: 2/2 வயது: 25 இனம்: பெண்
765   TN/38/225/0171936 வாக்காளர் பெயர்: வண்டிமலையான் தந்தை பெயர்: சிதம்பரம் புதிய/பழைய வீட்டு எண்: 3/1 வயது: 62 இனம்: ஆண்	766   TN/38/225/0171451 வாக்காளர் பெயர்: வள்ளியம்மாள் கணவர் பெயர்: வண்டிமலையான் புதிய/பழைய வீட்டு எண்: 3/1 வயது: 55 இனம்: பெண்	767   TN/38/225/0171327 வாக்காளர் பெயர்: லதா கணவர் பெயர்: ரத்தினம் புதிய/பழைய வீட்டு எண்: 3/1 வயது: 53 இனம்: பெண்
768   AXX0571422 வாக்காளர் பெயர்: பரமேஸ்வரி தாய் பெயர்: பேச்சியம்மாள் புதிய/பழைய வீட்டு எண்: 7/3A வயது: 23 இனம்: பெண்	769   AXX0886606 வாக்காளர் பெயர்: பொன் ஸ்ரீமதி தந்தை பெயர்: சுப்ரமணியன் புதிய/பழைய வீட்டு எண்: 7B/- வயது: 21 இனம்: பெண்	770   AXX1020940 வாக்காளர் பெயர்: செல்ல விக்னேஷ் மதிதா தந்தை பெயர்: சுப்பிரமணியன் புதிய/பழைய வீட்டு எண்: 7B/- வயது: 19 இனம்: பெண்
771   TN/38/225/0171488 வாக்காளர் பெயர்: அந்தோணிராஜ் தந்தை பெயர்: லூகாஸ் புதிய/பழைய வீட்டு எண்: 7C/NA வயது: 51 இனம்: ஆண்	772   TN/38/225/0171331 வாக்காளர் பெயர்: மாடத்தி கணவர் பெயர்: அந்தோணிராஜ் புதிய/பழைய வீட்டு எண்: 7C/NA வயது: 48 இனம்: பெண்	773   TN/38/225/0171388 வாக்காளர் பெயர்: பேராச்சி கணவர் பெயர்: ஈஸ்வரமூர்த்தி புதிய/பழைய வீட்டு எண்: 8/10 வயது: 66 இனம்: பெண்
774   JRV1199348 வாக்காளர் பெயர்: சுப்பிரமணியபோஸ் தந்தை பெயர்: மாரியப்பன் புதிய/பழைய வீட்டு எண்: 8/10 வயது: 63 இனம்: ஆண்	775   TN/38/225/0171375 வாக்காளர் பெயர்: சரஸ்வதி கணவர் பெயர்: சுப்பிரமணியபோஸ் புதிய/பழைய வீட்டு எண்: 8/10 வயது: 61 இனம்: பெண்	776   AXX0304774 வாக்காளர் பெயர்: செந்தில்வேல் தந்தை பெயர்: பரலசுப்பிரமணியன் புதிய/பழைய வீட்டு எண்: 8/8A வயது: 61 இனம்: ஆண்
777   TN/38/225/0171778 வாக்காளர் பெயர்: ஜீவானந்தம் தந்தை பெயர்: சுப்பிரமணியபோஸ் புதிய/பழைய வீட்டு எண்: 8/10 வயது: 41 இனம்: ஆண்	778   JRV2042083 வாக்காளர் பெயர்: இந்திரா தந்தை பெயர்: ஈஸ்வரமூர்த்தி புதிய/பழைய வீட்டு எண்: 8/10 வயது: 31 இனம்: பெண்	779   AXX0304790 வாக்காளர் பெயர்: சின்னத்துரை தந்தை பெயர்: செந்தில்வேல் புதிய/பழைய வீட்டு எண்: 8/8A வயது: 29 இனம்: ஆண்
780   TN/38/225/0171377 வாக்காளர் பெயர்: சரஸ்வதி கணவர் பெயர்: ஈஸ்வரமூர்த்தி புதிய/பழைய வீட்டு எண்: 8/10 வயது: 41 இனம்: பெண்	781   AXX1021088 வாக்காளர் பெயர்: காதர் தந்தை பெயர்: பீர்கள் புதிய/பழைய வீட்டு எண்: 8A/8A வயது: 47 இனம்: ஆண்	782   AXX1021096 வாக்காளர் பெயர்: நபிசத்து விபி கணவர் பெயர்: காதர் புதிய/பழைய வீட்டு எண்: 8A/8A வயது: 45 இனம்: பெண்

215-திருச்செந்தூர் சட்டமன்ற தொகுதி

பாகம் எண் 133

வாக்காளர் பட்டியல் - 2015

தொடர்ச்சி...

பிரிவு: 5-காயல்பட்டினம் (மு.நி.ந) வண்டிமலைச்சிஅம்மன்கோவில் தெரு வார்டு 12, பின்கோடு : 628204

783   AXX0304782 வாக்காளர் பெயர்: லட்சுமி கணவர் பெயர்: செந்தில்வேல் புதிய/பழைய வீட்டு எண்: 8A / 8A வயது: 56 இனம்: பெண்	784   JRV2831345 வாக்காளர் பெயர்: லெட்சுமி கணவர் பெயர்: பெருமாள் புதிய/பழைய வீட்டு எண்: 8C / 1 வயது: 57 இனம்: பெண்	785   TN/38/225/0171841 வாக்காளர் பெயர்: நாராயணன் தந்தை பெயர்: பரதேசியாபிள்ளை புதிய/பழைய வீட்டு எண்: 9 / 11 வயது: 72 இனம்: ஆண்
786   JRV1281203 வாக்காளர் பெயர்: அசோக்குமார் தந்தை பெயர்: நாராயணன் புதிய/பழைய வீட்டு எண்: 9 / 11 வயது: 42 இனம்: ஆண்	787   JRV4626974 வாக்காளர் பெயர்: ஜெயகாந்தன் தந்தை பெயர்: நாராயணன் புதிய/பழைய வீட்டு எண்: 9 / 11 வயது: 36 இனம்: ஆண்	788   JRV2042067 வாக்காளர் பெயர்: சுமதிஇசக்கிசெல்வம் தந்தை பெயர்: நாராயணன் புதிய/பழைய வீட்டு எண்: 9 / 11 வயது: 32 இனம்: பெண்
789   AXX0571265 வாக்காளர் பெயர்: செந்தூர்பாண்டி தந்தை பெயர்: பேச்சிமுத்து புதிய/பழைய வீட்டு எண்: 9 / 9 வயது: 22 இனம்: ஆண்	790   TN/38/225/0171329 வாக்காளர் பெயர்: பரமேஸ்வரி கணவர் பெயர்: நாராயணன் புதிய/பழைய வீட்டு எண்: 9 / 11B வயது: 66 இனம்: பெண்	791   JRV1313055 வாக்காளர் பெயர்: சசிலா கணவர் பெயர்: சேகர் புதிய/பழைய வீட்டு எண்: 9A / - வயது: 46 இனம்: பெண்
792   AXX0886424 வாக்காளர் பெயர்: சாமிலி தந்தை பெயர்: சேகர் புதிய/பழைய வீட்டு எண்: 9A / - வயது: 24 இனம்: பெண்	793   AXX0886432 வாக்காளர் பெயர்: தூர்கா தந்தை பெயர்: சேகர் புதிய/பழைய வீட்டு எண்: 9A / - வயது: 22 இனம்: பெண்	794   TN/38/225/0171328 வாக்காளர் பெயர்: ஆழ்வார்அம்மாள் கணவர் பெயர்: ராஜகோபால் புதிய/பழைய வீட்டு எண்: 10 / 11 வயது: 71 இனம்: பெண்
795   TN/38/225/0171833 வாக்காளர் பெயர்: கண்ணன் தந்தை பெயர்: ராஜகோபால் புதிய/பழைய வீட்டு எண்: 10 / 11 வயது: 41 இனம்: ஆண்	796   TN/38/225/0171341 வாக்காளர் பெயர்: சரஸ்வதி கணவர் பெயர்: கணபதி புதிய/பழைய வீட்டு எண்: 11 / 21 வயது: 75 இனம்: பெண்	797   AXX0179598 வாக்காளர் பெயர்: செல்லம்மாள் கணவர் பெயர்: பாலு புதிய/பழைய வீட்டு எண்: 11 / NA வயது: 67 இனம்: பெண்
798   AXX0684126 வாக்காளர் பெயர்: சண்முகவேல் தந்தை பெயர்: ஆறுமுகம் புதிய/பழைய வீட்டு எண்: 11 / - வயது: 61 இனம்: ஆண்	799   AXX0684118 வாக்காளர் பெயர்: இசக்கி அம்மாள் கணவர் பெயர்: சண்முகவேல் புதிய/பழைய வீட்டு எண்: 11 / - வயது: 59 இனம்: பெண்	800   TN/38/225/0171625 வாக்காளர் பெயர்: சேகர் தந்தை பெயர்: அய்யாக்குட்டி புதிய/பழைய வீட்டு எண்: 11 / 21 வயது: 57 இனம்: ஆண்
801   TN/38/225/0171326 வாக்காளர் பெயர்: கல்யாணி கணவர் பெயர்: சேகர் புதிய/பழைய வீட்டு எண்: 11 / 21 வயது: 49 இனம்: பெண்	802   TN/38/225/0172090 வாக்காளர் பெயர்: பாலகிருஷ்ணன் தந்தை பெயர்: கணபதி புதிய/பழைய வீட்டு எண்: 11 / 21 வயது: 45 இனம்: ஆண்	803   JRV2042349 வாக்காளர் பெயர்: உமாமகேஸ்வரி கணவர் பெயர்: பாலகிருஷ்ணன் புதிய/பழைய வீட்டு எண்: 11 / 21 வயது: 37 இனம்: பெண்
804   JRV4502951 வாக்காளர் பெயர்: கண்ணன் தந்தை பெயர்: சேகர் புதிய/பழைய வீட்டு எண்: 11 / 21 வயது: 35 இனம்: ஆண்	805   AXX0304865 வாக்காளர் பெயர்: ஜயக்கனி கணவர் பெயர்: பேச்சிமுத்து புதிய/பழைய வீட்டு எண்: 11 / 11E வயது: 32 இனம்: பெண்	806   AXX0050328 வாக்காளர் பெயர்: ராகவகுமார் தந்தை பெயர்: சேகர் புதிய/பழைய வீட்டு எண்: 11 / NA வயது: 29 இனம்: ஆண்
807   AXX0684134 வாக்காளர் பெயர்: செல்வசந்தனகுமார் தந்தை பெயர்: சண்முக வேல் புதிய/பழைய வீட்டு எண்: 11 / - வயது: 28 இனம்: ஆண்	808   AXX0304873 வாக்காளர் பெயர்: சிவகாமி தந்தை பெயர்: ராஜரத்தினம் புதிய/பழைய வீட்டு எண்: 11 / 11E வயது: 24 இனம்: பெண்	809   AXX1064922 வாக்காளர் பெயர்: செல்வ கணபதி தந்தை பெயர்: சொக்கலிங்கம் புதிய/பழைய வீட்டு எண்: 11 / - வயது: 21 இனம்: ஆண்
810   JRV2042075 வாக்காளர் பெயர்: ராணிசந்திரா தந்தை பெயர்: வெங்கட சுனில் காந்த் புதிய/பழைய வீட்டு எண்: 11 / 21 வயது: 30 இனம்: பெண்	811   AXX0886648 வாக்காளர் பெயர்: சிவ சத்யா தந்தை பெயர்: சுயம்பு லிங்கம் புதிய/பழைய வீட்டு எண்: 11-A-1 / - வயது: 20 இனம்: பெண்	812   AXX0886754 வாக்காளர் பெயர்: பரமசிவன் தந்தை பெயர்: முருகையா புதிய/பழைய வீட்டு எண்: 11-B2 / - வயது: 36 இனம்: ஆண்

பிரிவு: 5-காயல்பட்டினம் (மு.நி.ந) வண்டிமலைச்சிஅம்மன்கோவில் தெரு வார்டு 12 , பின்கோடு : 628204

813   AXX0886762 வாக்காளர் பெயர்: அன்ன லெட்சுமி கணவர் பெயர்: பரமசிவன் புதிய/பழைய வீட்டு எண்: 11-B2 / - வயது: 34 இனம்: பெண்	814   AXX0961094 வாக்காளர் பெயர்: சீனிவாசன் தந்தை பெயர்: கணபதி புதிய/பழைய வீட்டு எண்: 11-D / - வயது: 19 இனம்: ஆண்	815   AXX0961334 வாக்காளர் பெயர்: ஹரிஹரபுத்திரன் தந்தை பெயர்: பெருமாள் புதிய/பழைய வீட்டு எண்: 11-E3 / - வயது: 32 இனம்: ஆண்
816   AXX1021252 வாக்காளர் பெயர்: சுடலி கணவர் பெயர்: சுடலை புதிய/பழைய வீட்டு எண்: 11-E2 / வயது: 56 இனம்: பெண்	817   AXX1021245 வாக்காளர் பெயர்: சுடலை தந்தை பெயர்: சங்கரன் புதிய/பழைய வீட்டு எண்: 11-E2 / வயது: 22 இனம்: ஆண்	818   JRV2042687 வாக்காளர் பெயர்: முத்துகிருஷ்ணன் தந்தை பெயர்: மணி புதிய/பழைய வீட்டு எண்: 11-E1 / - வயது: 44 இனம்: ஆண்
819   AXX1064906 வாக்காளர் பெயர்: ஜேசு ராணி கணவர் பெயர்: மாரி முத்து புதிய/பழைய வீட்டு எண்: 11-E2 / - வயது: 23 இனம்: பெண்	820   AXX0886663 வாக்காளர் பெயர்: முருகன் தந்தை பெயர்: இசக்கி முத்து புதிய/பழைய வீட்டு எண்: 11-H / - வயது: 23 இனம்: ஆண்	821   AXX0483693 வாக்காளர் பெயர்: பார்வதி கணவர் பெயர்: கணபதி புதிய/பழைய வீட்டு எண்: 11-II / - வயது: 46 இனம்: பெண்
822   AXX1020965 வாக்காளர் பெயர்: முருகன் தந்தை பெயர்: பிச்சை புதிய/பழைய வீட்டு எண்: 11-T3/ வயது: 42 இனம்: ஆண்	823   AXX1020957 வாக்காளர் பெயர்: பாக்யலெட்சுமி கணவர் பெயர்: முருகன் புதிய/பழைய வீட்டு எண்: 11-T3/ வயது: 29 இனம்: பெண்	824   TN/38/225/0171820 வாக்காளர் பெயர்: சுப்பிரமணியன் தந்தை பெயர்: பொன்அழகர்சாமி புதிய/பழைய வீட்டு எண்: 11A / NA வயது: 56 இனம்: ஆண்
825   TN/38/225/0171440 வாக்காளர் பெயர்: சித்ரா கணவர் பெயர்: சுப்ரமணியன் புதிய/பழைய வீட்டு எண்: 11A / NA வயது: 48 இனம்: பெண்	826   TN/38/225/0171684 வாக்காளர் பெயர்: சுயம்புலிங்கம் தந்தை பெயர்: பழனிசுப்பையா புதிய/பழைய வீட்டு எண்: 11A-1 / - வயது: 48 இனம்: ஆண்	827   TN/38/225/0171184 வாக்காளர் பெயர்: அருணா கணவர் பெயர்: சுயம்புலிங்கம் புதிய/பழைய வீட்டு எண்: 11A-1 / - வயது: 46 இனம்: பெண்
828   AXX0607903 வாக்காளர் பெயர்: சிவகுமார் தந்தை பெயர்: சுயம்புலிங்கம் புதிய/பழைய வீட்டு எண்: 11A-1 / - வயது: 22 இனம்: ஆண்	829   AXX0886622 வாக்காளர் பெயர்: சிவ சங்கர் தந்தை பெயர்: சுயம்புலிங்கம் புதிய/பழைய வீட்டு எண்: 11A-1 / - வயது: 20 இனம்: ஆண்	830   AXX0834564 வாக்காளர் பெயர்: மகாராஜன் தந்தை பெயர்: இசக்கிமுத்து புதிய/பழைய வீட்டு எண்: 11A-3 / - வயது: 43 இனம்: ஆண்
831   AXX0834556 வாக்காளர் பெயர்: இசக்கிஅம்மாள் கணவர் பெயர்: மகாராஜன் புதிய/பழைய வீட்டு எண்: 11A-3 / - வயது: 37 இனம்: பெண்	832   AXX0886549 வாக்காளர் பெயர்: மகராசி கணவர் பெயர்: செல்வ சந்தன குமார் புதிய/பழைய வீட்டு எண்: 11B-1 / - வயது: 21 இனம்: பெண்	833   JRV1281666 வாக்காளர் பெயர்: மூர்த்தி தந்தை பெயர்: உச்சிமகாணி புதிய/பழைய வீட்டு எண்: 11C / - வயது: 34 இனம்: ஆண்
834   AXX0886499 வாக்காளர் பெயர்: முத்து லெட்சுமி கணவர் பெயர்: மூர்த்தி புதிய/பழைய வீட்டு எண்: 11C / - வயது: 25 இனம்: பெண்	835   AXX0483701 வாக்காளர் பெயர்: கணபதி தந்தை பெயர்: செண்பகப்பெருமாள் புதிய/பழைய வீட்டு எண்: 11D / - வயது: 55 இனம்: ஆண்	836   AXX0483719 வாக்காளர் பெயர்: கோமதி தந்தை பெயர்: கணபதி புதிய/பழைய வீட்டு எண்: 11D / - வயது: 26 இனம்: பெண்
837   AXX0571414 வாக்காளர் பெயர்: முத்துமாரி தந்தை பெயர்: கணபதி புதிய/பழைய வீட்டு எண்: 11D / 1 வயது: 26 இனம்: பெண்	838   AXX0304857 வாக்காளர் பெயர்: பேச்சிமுத்து தந்தை பெயர்: சின்னத்துரை புதிய/பழைய வீட்டு எண்: 11E / 11 வயது: 36 இனம்: ஆண்	# 839   AXX0961276 வாக்காளர் பெயர்: பாத்திமா சித்தீகா கணவர் பெயர்: ராஜசேகரன் புதிய/பழைய வீட்டு எண்: 11E / NA வயது: 59 இனம்: பெண்
840   AXX1064898 வாக்காளர் பெயர்: மாரிமுத்து தந்தை பெயர்: சுடலை புதிய/பழைய வீட்டு எண்: 11E2 / - வயது: 27 இனம்: ஆண்	841   AXX0961060 வாக்காளர் பெயர்: முத்துகிருஷ்ணன் தந்தை பெயர்: வீரமணி புதிய/பழைய வீட்டு எண்: 11E1 / - வயது: 44 இனம்: ஆண்	842   AXX0961078 வாக்காளர் பெயர்: சமுத்திரவடிவு கணவர் பெயர்: முத்துகிருஷ்ணன் புதிய/பழைய வீட்டு எண்: 11E1 / - வயது: 38 இனம்: பெண்



215-திருச்செந்தூர் சட்டமன்ற தொகுதி

பாகம் எண் 133

வாக்காளர் பட்டியல் - 2015

தொடர்ச்சி...

பிரிவு: 5-காயல்பட்டினம் (மு.நி.ந) வண்டிமலைச்சிஅம்மன்கோவில் தெரு வார்டு 12 , பின்கோடு : 628204

843   AXX1064849 வாக்காளர் பெயர்: முத்துக்குமார் தந்தை பெயர்: ஆவுடையப்பன் புதிய/பழைய வீட்டு எண்: 11E-4/- வயது: 34 இனம்: ஆண்	844   JRV1599588 வாக்காளர் பெயர்: இசக்கிமுத்து தந்தை பெயர்: கந்தன் புதிய/பழைய வீட்டு எண்: 11h/- வயது: 52 இனம்: ஆண்	845   JRV1599125 வாக்காளர் பெயர்: ஜெயலட்சுமி கணவர் பெயர்: இசக்கிமுத்து புதிய/பழைய வீட்டு எண்: 11H/- வயது: 45 இனம்: பெண்
846   AXX0611186 வாக்காளர் பெயர்: பத்திரகாளி கணவர் பெயர்: முத்துக்குமார் புதிய/பழைய வீட்டு எண்: 11H/- வயது: 26 இனம்: பெண்	847   JRV1199181 வாக்காளர் பெயர்: சுடலைமாடி கணவர் பெயர்: ராஜீ புதிய/பழைய வீட்டு எண்: 12 / NA வயது: 51 இனம்: பெண்	848   AXX0304808 வாக்காளர் பெயர்: சோனியா தந்தை பெயர்: சின்னத்துரை புதிய/பழைய வீட்டு எண்: 12 / 8A வயது: 27 இனம்: பெண்
849   JRV2042133 வாக்காளர் பெயர்: கண்ணன் தந்தை பெயர்: லெட்சுமணன் புதிய/பழைய வீட்டு எண்: 12A / 12A வயது: 33 இனம்: ஆண்	850   JRV2042091 வாக்காளர் பெயர்: மீனா கணவர் பெயர்: சொக்கலிங்கம் புதிய/பழைய வீட்டு எண்: 13 / NA வயது: 54 இனம்: பெண்	851   JRV3248481 வாக்காளர் பெயர்: சண்முகவடிவு கணவர் பெயர்: பட்டாணி புதிய/பழைய வீட்டு எண்: 13 / 20 வயது: 38 இனம்: பெண்
852   JRV3248499 வாக்காளர் பெயர்: மருதமுத்து தந்தை பெயர்: மருதநாயகம் புதிய/பழைய வீட்டு எண்: 13 / NA வயது: 30 இனம்: ஆண்	853   AXX0142984 வாக்காளர் பெயர்: மாசானமுத்து தந்தை பெயர்: மருதநாயகம் புதிய/பழைய வீட்டு எண்: 13 / NA வயது: 27 இனம்: ஆண்	854   AXX0787770 வாக்காளர் பெயர்: சாந்தி கணவர் பெயர்: கண்ணன் புதிய/பழைய வீட்டு எண்: 13a / - வயது: 23 இனம்: பெண்
855   AXX0483628 வாக்காளர் பெயர்: முத்துக்குமார் தந்தை பெயர்: சுடலை புதிய/பழைய வீட்டு எண்: 14 / 20 வயது: 27 இனம்: ஆண்	856   AXX0483669 வாக்காளர் பெயர்: சாந்தி தந்தை பெயர்: சுடலை புதிய/பழைய வீட்டு எண்: 14 / 20 வயது: 24 இனம்: பெண்	857   AXX0961185 வாக்காளர் பெயர்: முத்தாரம்மாள் தாய் பெயர்: பேச்சியம்மாள் புதிய/பழைய வீட்டு எண்: 14 / 20 வயது: 29 இனம்: பெண்
858   AXX0961086 வாக்காளர் பெயர்: முருகராஜ் தந்தை பெயர்: பெருமாள் புதிய/பழைய வீட்டு எண்: 15 / 13 வயது: 37 இனம்: ஆண்	859   AXX0961219 வாக்காளர் பெயர்: கலா கணவர் பெயர்: முருகராஜ் புதிய/பழைய வீட்டு எண்: 15 / 13 வயது: 34 இனம்: பெண்	860   AXX0483677 வாக்காளர் பெயர்: உஷா தந்தை பெயர்: மருதநாயகம் புதிய/பழைய வீட்டு எண்: 15 / 13 வயது: 25 இனம்: பெண்
861   TN/38/225/0171968 வாக்காளர் பெயர்: ராகவன் தந்தை பெயர்: மதுரம் புதிய/பழைய வீட்டு எண்: 15 / 13 வயது: 48 இனம்: ஆண்	862   JRV1199116 வாக்காளர் பெயர்: சக்கம்மாள் கணவர் பெயர்: ராகவன் புதிய/பழைய வீட்டு எண்: 15 / 13 வயது: 44 இனம்: பெண்	863   AXX0483602 வாக்காளர் பெயர்: வெள்ளையம்மாள் கணவர் பெயர்: மருதநாயகம் புதிய/பழைய வீட்டு எண்: 15 / 13 வயது: 42 இனம்: பெண்
864   TN/38/225/0172358 வாக்காளர் பெயர்: பத்மினி தந்தை பெயர்: மதுரம் புதிய/பழைய வீட்டு எண்: 15 / 13 வயது: 41 இனம்: பெண்	865   JRV2833861 வாக்காளர் பெயர்: வீலாதேவி கணவர் பெயர்: ஆறுமுகநயினார் புதிய/பழைய வீட்டு எண்: 15C / 12A வயது: 36 இனம்: பெண்	866   JRV4463865 வாக்காளர் பெயர்: பட்டாணி தந்தை பெயர்: முண்டன் புதிய/பழைய வீட்டு எண்: 16 / NA வயது: 46 இனம்: ஆண்
# 867   AXX0571273 வாக்காளர் பெயர்: கதிரவன் தந்தை பெயர்: சித்திரவேல் புதிய/பழைய வீட்டு எண்: 16A / 34 வயது: 23 இனம்: ஆண்	868   AXX0886374 வாக்காளர் பெயர்: சிவகுமார் தந்தை பெயர்: பட்டாணி புதிய/பழைய வீட்டு எண்: 16A / 20 வயது: 20 இனம்: ஆண்	869   TN/38/225/0171356 வாக்காளர் பெயர்: பாப்பா கணவர் பெயர்: சண்முகம் புதிய/பழைய வீட்டு எண்: 17 / 17 வயது: 61 இனம்: பெண்
870   TN/38/225/0172183 வாக்காளர் பெயர்: பரமசிவம் தந்தை பெயர்: மருதமலை புதிய/பழைய வீட்டு எண்: 17 / 17 வயது: 48 இனம்: ஆண்	871   TN/38/225/0172015 வாக்காளர் பெயர்: பட்டாணி தந்தை பெயர்: சண்முகம் புதிய/பழைய வீட்டு எண்: 17 / 17 வயது: 46 இனம்: ஆண்	872   TN/38/225/0171357 வாக்காளர் பெயர்: பஞ்சவர்ணம் கணவர் பெயர்: பரமசிவம் புதிய/பழைய வீட்டு எண்: 17 / 17 வயது: 45 இனம்: பெண்

பிரிவு: 5-காயல்பட்டினம் (மு.நி.ந) வண்டிமலைச்சிஅம்மன்கோவில் தெரு வார்டு 12 , பின்கோடு : 628204

873   TN/38/225/0172164 வாக்காளர் பெயர்: முனியம்மாள் கணவர் பெயர்: பட்டாணி புதிய/பழைய வீட்டு எண்: 17/17 வயது: 44 இனம்: பெண்	874   JRV1322213 வாக்காளர் பெயர்: சுடலை தந்தை பெயர்: சண்முகம் புதிய/பழைய வீட்டு எண்: 17/17 வயது: 33 இனம்: ஆண்	875   AXX0304816 வாக்காளர் பெயர்: சுடலை தந்தை பெயர்: பரமசிவன் புதிய/பழைய வீட்டு எண்: 17/17 வயது: 26 இனம்: ஆண்
876   AXX0142992 வாக்காளர் பெயர்: வேலம்மாள் கணவர் பெயர்: சுடலை புதிய/பழைய வீட்டு எண்: 17-17/NA வயது: 31 இனம்: பெண்	877   AXX0304840 வாக்காளர் பெயர்: மூர்த்தி தந்தை பெயர்: சுப்பையா புதிய/பழைய வீட்டு எண்: 17A/7 வயது: 28 இனம்: ஆண்	878   AXX0787721 வாக்காளர் பெயர்: கார்த்திகன் தந்தை பெயர்: பரமசிவம் புதிய/பழைய வீட்டு எண்: 17a/- வயது: 21 இனம்: ஆண்
879   JRV2041168 வாக்காளர் பெயர்: பேச்சியம்மாள் கணவர் பெயர்: சுடலை புதிய/பழைய வீட்டு எண்: 18/20 வயது: 51 இனம்: பெண்	880   JRV2042059 வாக்காளர் பெயர்: ராமச்சந்திரன் தந்தை பெயர்: முண்டன் புதிய/பழைய வீட்டு எண்: 18/20 வயது: 49 இனம்: ஆண்	881   JRV2042042 வாக்காளர் பெயர்: செல்லம்மாள் கணவர் பெயர்: ராமச்சந்திரன் புதிய/பழைய வீட்டு எண்: 18/20 வயது: 44 இனம்: பெண்
882   AXX0050310 வாக்காளர் பெயர்: மகேஸ்வரி கணவர் பெயர்: முருகேசன் புதிய/பழைய வீட்டு எண்: 18/27 வயது: 34 இனம்: பெண்	883   TN/38/225/0171838 வாக்காளர் பெயர்: கடற்கரை தந்தை பெயர்: மூக்கன் புதிய/பழைய வீட்டு எண்: 19/19 வயது: 68 இனம்: ஆண்	884   TN/38/225/0171766 வாக்காளர் பெயர்: முத்து தந்தை பெயர்: மூக்கன் புதிய/பழைய வீட்டு எண்: 19/19 வயது: 61 இனம்: ஆண்
885   TN/38/225/0171258 வாக்காளர் பெயர்: வள்ளி கணவர் பெயர்: கடற்கரை புதிய/பழைய வீட்டு எண்: 19/19 வயது: 56 இனம்: பெண்	886   JRV2040558 வாக்காளர் பெயர்: மூக்காண்டி தந்தை பெயர்: முத்து புதிய/பழைய வீட்டு எண்: 19/19 வயது: 35 இனம்: ஆண்	887   AXX0429985 வாக்காளர் பெயர்: திருப்பதிவெங்கடாசலபதி தந்தை பெயர்: முத்து புதிய/பழைய வீட்டு எண்: 19/19 வயது: 27 இனம்: ஆண்
888   AXX0787812 வாக்காளர் பெயர்: கிருஷ்ணவேணி கணவர் பெயர்: முக்காண்டி புதிய/பழைய வீட்டு எண்: 19/19 வயது: 27 இனம்: பெண்	889   AXX0787713 வாக்காளர் பெயர்: முத்து கிருஷ்ணன் தந்தை பெயர்: ராமச்சந்திரன் புதிய/பழைய வீட்டு எண்: 19/- வயது: 21 இனம்: ஆண்	890   AXX1020924 வாக்காளர் பெயர்: மகேஷ் தந்தை பெயர்: ராமச்சந்திரன் புதிய/பழைய வீட்டு எண்: 19/- வயது: 19 இனம்: ஆண்
891   AXX0143008 வாக்காளர் பெயர்: தங்கம்மாள் கணவர் பெயர்: பட்டாணி புதிய/பழைய வீட்டு எண்: 19-21A/NA வயது: 60 இனம்: பெண்	892   AXX0143016 வாக்காளர் பெயர்: சித்ரா தந்தை பெயர்: பட்டாணி புதிய/பழைய வீட்டு எண்: 19-21C/NA வயது: 28 இனம்: பெண்	893   AXX0050344 வாக்காளர் பெயர்: தங்கமுத்து கணவர் பெயர்: இசக்கிமுத்து புதிய/பழைய வீட்டு எண்: 19A/21 வயது: 43 இனம்: பெண்
894   TN/38/225/0171878 வாக்காளர் பெயர்: பலவேசம் தந்தை பெயர்: ஆண்டி புதிய/பழைய வீட்டு எண்: 20/14 வயது: 76 இனம்: ஆண்	895   TN/38/225/0172153 வாக்காளர் பெயர்: முத்தம்மன் கணவர் பெயர்: பலவேசம் புதிய/பழைய வீட்டு எண்: 20/14 வயது: 66 இனம்: பெண்	896   TN/38/225/0171782 வாக்காளர் பெயர்: முருகாண்டி தந்தை பெயர்: பலவேசம் புதிய/பழைய வீட்டு எண்: 20/14 வயது: 45 இனம்: ஆண்
897   TN/38/225/0171379 வாக்காளர் பெயர்: விமலாசோதி கணவர் பெயர்: முருகாண்டி புதிய/பழைய வீட்டு எண்: 20/14 வயது: 42 இனம்: பெண்	898   JRV3248507 வாக்காளர் பெயர்: மகாராஜா தந்தை பெயர்: பலவேசம் புதிய/பழைய வீட்டு எண்: 20/14 வயது: 37 இனம்: ஆண்	899   JRV2830818 வாக்காளர் பெயர்: அருளராஜ் தந்தை பெயர்: ஜெயப்பாண்டி புதிய/பழைய வீட்டு எண்: 20/7 வயது: 32 இனம்: ஆண்
900   AXX0483610 வாக்காளர் பெயர்: சுமதி கணவர் பெயர்: மகாராஜா புதிய/பழைய வீட்டு எண்: 20/4 வயது: 29 இனம்: பெண்	901   JRV3248531 வாக்காளர் பெயர்: பட்டாணி தந்தை பெயர்: மூக்கன் புதிய/பழைய வீட்டு எண்: 21/19-A வயது: 71 இனம்: ஆண்	902   JRV3248549 வாக்காளர் பெயர்: ஆண்டி தந்தை பெயர்: பட்டாணி புதிய/பழைய வீட்டு எண்: 21/19-A வயது: 44 இனம்: ஆண்

215-திருச்செந்தூர் சட்டமன்ற தொகுதி

பாகம் எண் 133

வாக்காளர் பட்டியல் - 2015

தொடர்ச்சி...

பிரிவு: 5-காயல்பட்டினம் (மு.நி.ந) வண்டிமலைச்சிஅம்மன்கோவில் தெரு வார்டு 12 , பின்கோடு : 628204

903   JRV3248606 வாக்காளர் பெயர்: சிதம்பரம் தந்தை பெயர்: பட்டாணி புதிய/பழைய வீட்டு எண்: 21 / 19-A வயது: 42 இனம்: ஆண்	904   JRV3248598 வாக்காளர் பெயர்: அனிதா கணவர் பெயர்: ஆண்டி புதிய/பழைய வீட்டு எண்: 21 / 19-A வயது: 41 இனம்: பெண்	905   JRV3248614 வாக்காளர் பெயர்: மூக்கன் தந்தை பெயர்: பட்டாணி புதிய/பழைய வீட்டு எண்: 21 / 19-A வயது: 37 இனம்: ஆண்
906   JRV1327030 வாக்காளர் பெயர்: முத்துலட்சுமி கணவர் பெயர்: மூக்கன் புதிய/பழைய வீட்டு எண்: 21 / 19-A வயது: 35 இனம்: பெண்	907   AXX1064930 வாக்காளர் பெயர்: சிவகுமார் தந்தை பெயர்: இசக்கி முத்து புதிய/பழைய வீட்டு எண்: 21-19A / 19A வயது: 27 இனம்: ஆண்	908   AXX0050336 வாக்காளர் பெயர்: பொன்வேல் கணவர் பெயர்: சிதம்பரம் புதிய/பழைய வீட்டு எண்: 21C / 19 வயது: 37 இனம்: பெண்
909   AXX0483727 வாக்காளர் பெயர்: முனியசாமி தந்தை பெயர்: கருப்பன் புதிய/பழைய வீட்டு எண்: 21D / 21D வயது: 37 இனம்: ஆண்	910   AXX0483735 வாக்காளர் பெயர்: மாரியம்மாள் கணவர் பெயர்: முனியசாமி புதிய/பழைய வீட்டு எண்: 21D / 21D வயது: 34 இனம்: பெண்	911   AXX0483586 வாக்காளர் பெயர்: மூக்கராஜ் தந்தை பெயர்: செல்வம் புதிய/பழைய வீட்டு எண்: 22 / - வயது: 25 இனம்: ஆண்
912   AXX0886382 வாக்காளர் பெயர்: மாரிமுத்து தந்தை பெயர்: செல்வம் புதிய/பழைய வீட்டு எண்: 22 / - வயது: 22 இனம்: ஆண்	913   AXX0886366 வாக்காளர் பெயர்: வீரா தந்தை பெயர்: முருகன் புதிய/பழைய வீட்டு எண்: 23 / 18A வயது: 20 இனம்: ஆண்	914   AXX1064948 வாக்காளர் பெயர்: வீரலட்சுமி தந்தை பெயர்: முருகன் புதிய/பழைய வீட்டு எண்: 23 / 18A வயது: 19 இனம்: பெண்
915   TN/38/225/0172108 வாக்காளர் பெயர்: முருகன் தந்தை பெயர்: சண்முகம் புதிய/பழைய வீட்டு எண்: 23 / 18A வயது: 43 இனம்: ஆண்	916   TN/38/225/0172359 வாக்காளர் பெயர்: பட்டம்மாள் கணவர் பெயர்: முருகன் புதிய/பழைய வீட்டு எண்: 23 / 18A வயது: 41 இனம்: பெண்	917   TN/38/225/0172043 வாக்காளர் பெயர்: கணேசன் தந்தை பெயர்: முண்டன் புதிய/பழைய வீட்டு எண்: 23A / NA வயது: 44 இனம்: ஆண்
918   TN/38/225/0171382 வாக்காளர் பெயர்: பேச்சியம்மாள் கணவர் பெயர்: கணேசன் புதிய/பழைய வீட்டு எண்: 23A / NA வயது: 41 இனம்: பெண்	919   AXX0886416 வாக்காளர் பெயர்: சின்னத்துரை தந்தை பெயர்: கணேசன் புதிய/பழைய வீட்டு எண்: 23A / - வயது: 20 இனம்: ஆண்	920   TN/38/225/0172182 வாக்காளர் பெயர்: முண்டன் தந்தை பெயர்: ஈனமுத்து புதிய/பழைய வீட்டு எண்: 24 / 18 வயது: 91 இனம்: ஆண்
921   TN/38/225/0172161 வாக்காளர் பெயர்: சுடலைமாடி கணவர் பெயர்: முண்டன் புதிய/பழைய வீட்டு எண்: 24 / 18 வயது: 76 இனம்: பெண்	922   JRV1076728 வாக்காளர் பெயர்: சண்முகம் தந்தை பெயர்: வீரன் புதிய/பழைய வீட்டு எண்: 25 / 18B வயது: 71 இனம்: ஆண்	923   TN/38/225/0172181 வாக்காளர் பெயர்: ராமு கணவர் பெயர்: சண்முகம் புதிய/பழைய வீட்டு எண்: 25 / 18B வயது: 66 இனம்: பெண்
924   TN/38/225/0171915 வாக்காளர் பெயர்: பழனி தந்தை பெயர்: சண்முகம் புதிய/பழைய வீட்டு எண்: 25 / 18B வயது: 41 இனம்: ஆண்	925   JRV2040178 வாக்காளர் பெயர்: கலா கணவர் பெயர்: பழனி புதிய/பழைய வீட்டு எண்: 25 / 18B வயது: 33 இனம்: பெண்	926   JRV2040640 வாக்காளர் பெயர்: சேர்மக்கனி கணவர் பெயர்: வெயிலுமுத்து புதிய/பழைய வீட்டு எண்: 27 / 18 வயது: 49 இனம்: பெண்
927   JRV2040509 வாக்காளர் பெயர்: முருகேசன் தந்தை பெயர்: வெயிலுமுத்து புதிய/பழைய வீட்டு எண்: 27 / 18 வயது: 35 இனம்: ஆண்	928   AXX0483651 வாக்காளர் பெயர்: மேனகா கணவர் பெயர்: இசக்கியப்பன் புதிய/பழைய வீட்டு எண்: 27 / 7A வயது: 30 இனம்: பெண்	929   AXX0142968 வாக்காளர் பெயர்: சுப்பையா தந்தை பெயர்: வீரன் புதிய/பழைய வீட்டு எண்: 27-7A / NA வயது: 55 இனம்: ஆண்
930   AXX0142976 வாக்காளர் பெயர்: இசக்கியப்பன் தந்தை பெயர்: சுப்பையா புதிய/பழைய வீட்டு எண்: 27-7A / NA வயது: 30 இனம்: ஆண்	931   TN/38/225/0171855 வாக்காளர் பெயர்: பேச்சிமுத்து தந்தை பெயர்: மந்திரம் புதிய/பழைய வீட்டு எண்: 28 / NA வயது: 56 இனம்: ஆண்	932   AXX0483594 வாக்காளர் பெயர்: முத்தாரம்மாள் கணவர் பெயர்: பேச்சிமுத்து புதிய/பழைய வீட்டு எண்: 28 / - வயது: 45 இனம்: பெண்

933   JRV3248630 வாக்காளர் பெயர்: செல்வனாயகர் தந்தை பெயர்: பேச்சிமுத்து புதிய/பழைய வீட்டு எண்: 28 / NA வயது: 29 இனம்: ஆண்	934   JRV3248663 வாக்காளர் பெயர்: பாப்பா கணவர் பெயர்: சுப்பையா புதிய/பழைய வீட்டு எண்: 30 / C6 வயது: 57 இனம்: பெண்	935   JRV3248648 வாக்காளர் பெயர்: சண்முகக்கனி கணவர் பெயர்: சுப்பையா புதிய/பழைய வீட்டு எண்: 30 / C6 வயது: 54 இனம்: பெண்
936   JRV3248655 வாக்காளர் பெயர்: கணேசன் தந்தை பெயர்: சுப்பையா புதிய/பழைய வீட்டு எண்: 30 / C6 வயது: 41 இனம்: ஆண்	937   JRV2040632 வாக்காளர் பெயர்: முருகம்மாள் கணவர் பெயர்: கணேசன் புதிய/பழைய வீட்டு எண்: 30 / C6 வயது: 39 இனம்: பெண்	938   JRV2039832 வாக்காளர் பெயர்: முருகன் தந்தை பெயர்: சுப்பையா புதிய/பழைய வீட்டு எண்: 30 / C6 வயது: 37 இனம்: ஆண்
939   JRV2040624 வாக்காளர் பெயர்: முத்தாரம்மாள் கணவர் பெயர்: முருகன் புதிய/பழைய வீட்டு எண்: 30 / C6 வயது: 34 இனம்: பெண்	940   AXX0483685 வாக்காளர் பெயர்: மாரி கணவர் பெயர்: லூக்காஸ் புதிய/பழைய வீட்டு எண்: 30A / 4 வயது: 73 இனம்: பெண்	941   AXX0304832 வாக்காளர் பெயர்: சொள்ளமாடி கணவர் பெயர்: ஜெயக்குமார் புதிய/பழைய வீட்டு எண்: 30A / 4 வயது: 35 இனம்: பெண்
942   AXX0304824 வாக்காளர் பெயர்: ஜெயக்குமார் தந்தை பெயர்: லூக்காஸ் புதிய/பழைய வீட்டு எண்: 30a / 4 வயது: 36 இனம்: ஆண்	943   AXX0961144 வாக்காளர் பெயர்: ராமலெட்சுமி தந்தை பெயர்: ராஜ் புதிய/பழைய வீட்டு எண்: 30B / 7C வயது: 21 இனம்: பெண்	944   AXX1020973 வாக்காளர் பெயர்: ஜீனத் பேகம் கணவர் பெயர்: முஹம்மது ஜாகிர் உசேன் புதிய/பழைய வீட்டு எண்: 31A-3 / - வயது: 35 இனம்: பெண்
# 945   AXX0571281 வாக்காளர் பெயர்: சுகந்தி தந்தை பெயர்: ராதா கிருஷ்ணன் புதிய/பழைய வீட்டு எண்: 32 / - வயது: 25 இனம்: பெண்	946   AXX0179606 வாக்காளர் பெயர்: பவித்ரா தேவி கணவர் பெயர்: பரமசிவன் புதிய/பழைய வீட்டு எண்: 33 / 23 வயது: 34 இனம்: பெண்	947   AXX0571299 வாக்காளர் பெயர்: வனிதா தந்தை பெயர்: கட்டேரி பெருமாள் புதிய/பழைய வீட்டு எண்: 38 / 16 வயது: 26 இனம்: பெண்
948   AXX1020932 வாக்காளர் பெயர்: முஹம்மது ஜாகிர் உசேன் தந்தை பெயர்: முகைதீன் மீரா சாகிபு புதிய/பழைய வீட்டு எண்: 81A-3 / - வயது: 40 இனம்: ஆண்	949   AXX0611814 வாக்காளர் பெயர்: முத்துகுமார் தந்தை பெயர்: ஆறுமுகம் புதிய/பழைய வீட்டு எண்: 311 / - வயது: 39 இனம்: ஆண்	950   AXX0611806 வாக்காளர் பெயர்: கன்னியம்மாள் கணவர் பெயர்: முத்துகுமார் புதிய/பழைய வீட்டு எண்: 311 / - வயது: 34 இனம்: பெண்
951   AXX1064955 வாக்காளர் பெயர்: சின்னத்துரை தந்தை பெயர்: பெருமாள் புதிய/பழைய வீட்டு எண்: 845 / 845 வயது: 28 இனம்: ஆண்	952   AXX1064914 வாக்காளர் பெயர்: புனிதா கணவர் பெயர்: சின்னத்துரை புதிய/பழைய வீட்டு எண்: 845 / 845 வயது: 24 இனம்: பெண்	

பிரிவு: 6-காயல்பட்டினம் (மு.நி.ந) வாணியக்குடி தெருவார்டு 12 , பின்கோடு : 628204

953   AXX1064815 வாக்காளர் பெயர்: மாலையம்மாள் கணவர் பெயர்: பிரபாகரன் புதிய/பழைய வீட்டு எண்: 1 / 1 வயது: 37 இனம்: பெண்	954   TN/38/225/0171143 வாக்காளர் பெயர்: சந்திரா கணவர் பெயர்: கணேசன் புதிய/பழைய வீட்டு எண்: 1 / 1 வயது: 66 இனம்: பெண்	955   TN/38/225/0171843 வாக்காளர் பெயர்: ரமேஷ் தந்தை பெயர்: கணேசன் புதிய/பழைய வீட்டு எண்: 1 / 1 வயது: 46 இனம்: ஆண்
956   JRV2041366 வாக்காளர் பெயர்: செல்வி கணவர் பெயர்: ரமேஷ் புதிய/பழைய வீட்டு எண்: 1 / 1 வயது: 35 இனம்: பெண்	957   TN/38/225/0172416 வாக்காளர் பெயர்: பிரபாகரன் தந்தை பெயர்: கணேசன் புதிய/பழைய வீட்டு எண்: 1 / 1 வயது: 35 இனம்: ஆண்	958   JRV2042364 வாக்காளர் பெயர்: ஜமுனாராணி தந்தை பெயர்: கணேசன் புதிய/பழைய வீட்டு எண்: 1 / 1 வயது: 32 இனம்: பெண்
959   TN/38/225/0171569 வாக்காளர் பெயர்: பாஸ்கரன் தந்தை பெயர்: சித்திரைவேல் புதிய/பழைய வீட்டு எண்: 1A / NA வயது: 50 இனம்: ஆண்	960   JRV2041945 வாக்காளர் பெயர்: பராசக்தி கணவர் பெயர்: பாஸ்கரன் புதிய/பழைய வீட்டு எண்: 1A / NA வயது: 39 இனம்: பெண்	961   TN/38/225/0171563 வாக்காளர் பெயர்: மணிகண்ட ரவி பாக்கியம் தந்தை பெயர்: கணேசன் புதிய/பழைய வீட்டு எண்: 1B / 1B வயது: 38 இனம்: ஆண்
962   AXX0684092 வாக்காளர் பெயர்: சாந்தி கணவர் பெயர்: மணிகண்ட ரவி பாக்கியம் புதிய/பழைய வீட்டு எண்: 1B / - வயது: 31 இனம்: பெண்	# 963   AXX0304998 வாக்காளர் பெயர்: உமாமகேஸ்வரி கணவர் பெயர்: பேச்சிமுத்து புதிய/பழைய வீட்டு எண்: 2C / 2 வயது: 30 இனம்: பெண்	964   AXX0304907 வாக்காளர் பெயர்: நடராஜன் தந்தை பெயர்: செல்வராஜ் புதிய/பழைய வீட்டு எண்: 4A / 4 வயது: 61 இனம்: ஆண்
965   TN/38/225/0172148 வாக்காளர் பெயர்: கோமதி கணவர் பெயர்: பத்மநாபன் புதிய/பழைய வீட்டு எண்: 5 / 3 வயது: 66 இனம்: பெண்	966   TN/38/225/0172082 வாக்காளர் பெயர்: சங்கரகுமார் தந்தை பெயர்: பத்மநாபன் புதிய/பழைய வீட்டு எண்: 5 / 3 வயது: 42 இனம்: ஆண்	967   JRV2041994 வாக்காளர் பெயர்: ரேவதி கணவர் பெயர்: சங்கரகுமார் புதிய/பழைய வீட்டு எண்: 5 / 3 வயது: 35 இனம்: பெண்
968   JRV2042018 வாக்காளர் பெயர்: ராமலட்சுமி தந்தை பெயர்: பத்மநாபன் புதிய/பழைய வீட்டு எண்: 5 / 3 வயது: 32 இனம்: பெண்	969   JRV2042372 வாக்காளர் பெயர்: அருணாசலம் தந்தை பெயர்: வீரபுத்திரன் புதிய/பழைய வீட்டு எண்: 6 / 3 வயது: 49 இனம்: ஆண்	970   TN/38/225/0171702 வாக்காளர் பெயர்: ஆழ்வார் தந்தை பெயர்: ராசாசெட்டியார் புதிய/பழைய வீட்டு எண்: 7 / 3A வயது: 61 இனம்: ஆண்
971   JRV4502969 வாக்காளர் பெயர்: மல்லிகாமகேஷ்வரி தந்தை பெயர்: ஆழ்வார் புதிய/பழைய வீட்டு எண்: 7 / 3A வயது: 35 இனம்: பெண்	972   JRV1328269 வாக்காளர் பெயர்: ராஜகுமார் தந்தை பெயர்: ஆழ்வார் புதிய/பழைய வீட்டு எண்: 7 / 3A வயது: 33 இனம்: ஆண்	973   JRV1328251 வாக்காளர் பெயர்: கௌரிசங்கரி தந்தை பெயர்: ஆழ்வார் புதிய/பழைய வீட்டு எண்: 7 / 3A வயது: 32 இனம்: பெண்
# 974   TN/38/225/0171283 வாக்காளர் பெயர்: மாரியம்மாள் எ ஜெயலட்சுமி கணவர் பெயர்: ஆழ்வார் புதிய/பழைய வீட்டு எண்: 7A / 3 வயது: 60 இனம்: பெண்	975   AXX0305037 வாக்காளர் பெயர்: நாராயணன் தந்தை பெயர்: சண்முகம் புதிய/பழைய வீட்டு எண்: 7C / 6B வயது: 66 இனம்: ஆண்	976   AXX0305052 வாக்காளர் பெயர்: சந்திரா கணவர் பெயர்: சுப்பிரமணியன் புதிய/பழைய வீட்டு எண்: 7C / 6B வயது: 36 இனம்: பெண்
977   AXX0305060 வாக்காளர் பெயர்: தேவி கணவர் பெயர்: சுயம்புலிங்கம் புதிய/பழைய வீட்டு எண்: 7C / 6B வயது: 35 இனம்: பெண்	978   AXX0305045 வாக்காளர் பெயர்: தங்கக்கனி கணவர் பெயர்: முத்துராஜ் புதிய/பழைய வீட்டு எண்: 7C / 6B வயது: 29 இனம்: பெண்	979   AXX0305011 வாக்காளர் பெயர்: செல்வகுமார் தந்தை பெயர்: அரிசந்திரன் புதிய/பழைய வீட்டு எண்: 8 / 10 வயது: 41 இனம்: ஆண்
980   AXX0305029 வாக்காளர் பெயர்: வளர்மதி கணவர் பெயர்: அரிசந்திரன் புதிய/பழைய வீட்டு எண்: 8 / 10 வயது: 33 இனம்: பெண்	981   TN/38/225/0172414 வாக்காளர் பெயர்: முத்துலெட்சுமி கணவர் பெயர்: ஆழ்வார் புதிய/பழைய வீட்டு எண்: 9 / 3B வயது: 36 இனம்: பெண்	982   JRV4502985 வாக்காளர் பெயர்: பாலகணபதி தந்தை பெயர்: ஆழ்வார் புதிய/பழைய வீட்டு எண்: 9 / 3B வயது: 36 இனம்: ஆண்

பிரிவு: 6-காயல்பட்டினம் (மு.நி.ந) வாணியக்குடி தெருவார்டு 12 , பின்கோடு : 628204

983   TN/38/225/0171186 வாக்காளர் பெயர்: பார்வதி கணவர் பெயர்: தனபால் புதிய/பழைய வீட்டு எண்: 10 / 35B வயது: 60 இனம்: பெண்	984   TN/38/225/0171142 வாக்காளர் பெயர்: கல்யாணி கணவர் பெயர்: நடராசன் புதிய/பழைய வீட்டு எண்: 11 / 4A வயது: 60 இனம்: பெண்	985   TN/38/225/0172415 வாக்காளர் பெயர்: வேல்முருகன் தந்தை பெயர்: நடராஜன் புதிய/பழைய வீட்டு எண்: 11 / 4A வயது: 36 இனம்: ஆண்
986   JRV2042380 வாக்காளர் பெயர்: மாரிமுத்து தந்தை பெயர்: நடராஜன் புதிய/பழைய வீட்டு எண்: 11 / 4A வயது: 32 இனம்: ஆண்	987   JRV2041499 வாக்காளர் பெயர்: உமா தந்தை பெயர்: நடராஜன் புதிய/பழைய வீட்டு எண்: 11 / 4A வயது: 30 இனம்: பெண்	988   AXX0961201 வாக்காளர் பெயர்: ரத்னா தேவி கணவர் பெயர்: வேல்முருகன் புதிய/பழைய வீட்டு எண்: 11 / 4A1 வயது: 28 இனம்: பெண்
989   JRV1281625 வாக்காளர் பெயர்: லெட்சுமி கணவர் பெயர்: சோமசுந்தரம் புதிய/பழைய வீட்டு எண்: 11A / 11A வயது: 37 இனம்: பெண்	990   AXX0429993 வாக்காளர் பெயர்: அய்யாசாமி தந்தை பெயர்: ஆறுமுகநயினார் புதிய/பழைய வீட்டு எண்: 11A / 11 வயது: 29 இனம்: ஆண்	991   TN/38/225/0172103 வாக்காளர் பெயர்: ஆறுமுகம் தந்தை பெயர்: நடராசன் புதிய/பழைய வீட்டு எண்: 11B / NA வயது: 44 இனம்: ஆண்
992   TN/38/225/0171165 வாக்காளர் பெயர்: உச்சிமாகாளி கணவர் பெயர்: ஆறுமுகம் புதிய/பழைய வீட்டு எண்: 11B / NA வயது: 40 இனம்: பெண்	993   TN/38/225/0171555 வாக்காளர் பெயர்: உச்சிமாகாளி தந்தை பெயர்: சிவனைந்தபெருமாள் புதிய/பழைய வீட்டு எண்: 12 / NA வயது: 66 இனம்: ஆண்	994   JRV2831220 வாக்காளர் பெயர்: சீவா தந்தை பெயர்: உச்சிமாகாளி புதிய/பழைய வீட்டு எண்: 12 / 35A வயது: 31 இனம்: ஆண்
995   TN/38/225/0171842 வாக்காளர் பெயர்: முத்துக்குமார் தந்தை பெயர்: வீரபத்திரன் புதிய/பழைய வீட்டு எண்: 13 / 5 வயது: 49 இனம்: ஆண்	996   JRV1281161 வாக்காளர் பெயர்: செல்வி கணவர் பெயர்: முத்துக்குமார் புதிய/பழைய வீட்டு எண்: 13 / 5 வயது: 42 இனம்: பெண்	997   TN/38/225/0171725 வாக்காளர் பெயர்: மாரிமுத்து தந்தை பெயர்: சிவனைந்தபெருமாள் புதிய/பழைய வீட்டு எண்: 14 / 36 வயது: 69 இனம்: ஆண்
998   TN/38/225/0171187 வாக்காளர் பெயர்: கோசலையம்மாள் கணவர் பெயர்: மாரிமுத்து புதிய/பழைய வீட்டு எண்: 14 / 36 வயது: 61 இனம்: பெண்	999   TN/38/225/0171106 வாக்காளர் பெயர்: பாப்பா கணவர் பெயர்: மாடசாமி புதிய/பழைய வீட்டு எண்: 15 / 53 வயது: 51 இனம்: பெண்	1000   AXX0961367 வாக்காளர் பெயர்: உச்சிமாகாளி கணவர் பெயர்: முருகன் புதிய/பழைய வீட்டு எண்: 15 / 5B வயது: 23 இனம்: பெண்
1001   TN/38/225/0171682 வாக்காளர் பெயர்: முருகன் தந்தை பெயர்: மாடசாமி புதிய/பழைய வீட்டு எண்: 15 / 53 வயது: 41 இனம்: ஆண்	1002   JRV2042034 வாக்காளர் பெயர்: லீனா தந்தை பெயர்: மாடசாமி புதிய/பழைய வீட்டு எண்: 15 / 53 வயது: 33 இனம்: பெண்	1003   JRV2039766 வாக்காளர் பெயர்: பரமசிவன் தந்தை பெயர்: மாடசாமி புதிய/பழைய வீட்டு எண்: 15 / 5B வயது: 31 இனம்: ஆண்
1004   AXX0304980 வாக்காளர் பெயர்: ஆதிலெட்சுமி தந்தை பெயர்: கணேசன் புதிய/பழைய வீட்டு எண்: 15A / - வயது: 25 இனம்: பெண்	1005   JRV2042398 வாக்காளர் பெயர்: உச்சிமாகாளி தந்தை பெயர்: முத்தையா புதிய/பழைய வீட்டு எண்: 16 / 34-A வயது: 79 இனம்: ஆண்	1006   JRV2041440 வாக்காளர் பெயர்: ராமமோகன் தந்தை பெயர்: உச்சிமாகாளி புதிய/பழைய வீட்டு எண்: 16 / 34-A வயது: 40 இனம்: ஆண்
1007   AXX0304964 வாக்காளர் பெயர்: மூக்கமாள் கணவர் பெயர்: ராமமோகன் புதிய/பழைய வீட்டு எண்: 16 / 32A வயது: 35 இனம்: பெண்	1008   TN/38/225/0171197 வாக்காளர் பெயர்: லட்சுமி கணவர் பெயர்: மாரிமுத்து புதிய/பழைய வீட்டு எண்: 17 / 5A-1 வயது: 43 இனம்: பெண்	1009   TN/38/225/0172110 வாக்காளர் பெயர்: சங்கர் தந்தை பெயர்: மாரிமுத்து புதிய/பழைய வீட்டு எண்: 17 / 5A-1 வயது: 43 இனம்: ஆண்
1010   TN/38/225/0171770 வாக்காளர் பெயர்: விஜய் தந்தை பெயர்: மாரிமுத்து புதிய/பழைய வீட்டு எண்: 17 / 5A-1 வயது: 40 இனம்: ஆண்	1011   AXX0304931 வாக்காளர் பெயர்: மகேஷ் தந்தை பெயர்: மாரிமுத்து புதிய/பழைய வீட்டு எண்: 17 / 5A வயது: 34 இனம்: ஆண்	1012   AXX0304923 வாக்காளர் பெயர்: பாலமுருகன் தந்தை பெயர்: மாரிமுத்து புதிய/பழைய வீட்டு எண்: 17 / 5A வயது: 31 இனம்: ஆண்

215-திருச்செந்தூர் சட்டமன்ற தொகுதி

பாகம் எண் 133

வாக்காளர் பட்டியல் - 2015

தொடர்ச்சி...

பிரிவு: 6-காயல்பட்டினம் (மு.நி.ந) வாணியக்குடி தெருவார்டு 12 , பின்கோடு : 628204

1013   JRV2041473 வாக்காளர் பெயர்: சோமசுந்தரம் தந்தை பெயர்: உச்சிமகாணி புதிய/பழைய வீட்டு எண்: 18 / 34 வயது: 44 இனம்: ஆண்	# 1014   AXX0305094 வாக்காளர் பெயர்: சித்திரவேல் தந்தை பெயர்: காசி புதிய/பழைய வீட்டு எண்: 19A / - வயது: 33 இனம்: ஆண்	1015   AXX0305086 வாக்காளர் பெயர்: மிக்கேல் அம்மாள் கணவர் பெயர்: காசி புதிய/பழைய வீட்டு எண்: 20 / 20 வயது: 48 இனம்: பெண்
1016   AXX0304881 வாக்காளர் பெயர்: பூலுடையார் தந்தை பெயர்: மாரிமுத்து புதிய/பழைய வீட்டு எண்: 20 / 35 வயது: 81 இனம்: ஆண்	1017   JRV2040269 வாக்காளர் பெயர்: செல்லம்மாள் கணவர் பெயர்: அருணாசலம் புதிய/பழைய வீட்டு எண்: 20 / 33 வயது: 79 இனம்: பெண்	1018   AXX0304899 வாக்காளர் பெயர்: லட்சுமி கணவர் பெயர்: பூலுடையார் புதிய/பழைய வீட்டு எண்: 20 / 35 வயது: 76 இனம்: பெண்
1019   AXX0305078 வாக்காளர் பெயர்: காசி தந்தை பெயர்: ஜெயபாண்டி புதிய/பழைய வீட்டு எண்: 20 / 20 வயது: 53 இனம்: ஆண்	1020   JRV2040095 வாக்காளர் பெயர்: முதிலாபதி தந்தை பெயர்: அருணாசலம் புதிய/பழைய வீட்டு எண்: 20 / 33 வயது: 45 இனம்: ஆண்	1021   AXX0305102 வாக்காளர் பெயர்: செந்தில்குமார் தந்தை பெயர்: ஜெயப்பாண்டி புதிய/பழைய வீட்டு எண்: 20 / 7 வயது: 35 இனம்: ஆண்
1022   TN/38/225/0171794 வாக்காளர் பெயர்: ஆறுமுகநயினார் தந்தை பெயர்: அய்யாச்சாமி புதிய/பழைய வீட்டு எண்: 21 / 11A வயது: 58 இனம்: ஆண்	1023   TN/38/225/0172363 வாக்காளர் பெயர்: செல்வகணபதி கணவர் பெயர்: ஆறுமுகநயினார் புதிய/பழைய வீட்டு எண்: 21 / 11A வயது: 54 இனம்: பெண்	1024   TN/38/225/0171166 வாக்காளர் பெயர்: இசக்கியம்மாள் கணவர் பெயர்: மாரியப்பன் புதிய/பழைய வீட்டு எண்: 21A / 10 வயது: 61 இனம்: பெண்
1025   JRV2041861 வாக்காளர் பெயர்: முருகன் தந்தை பெயர்: மாரியப்பன் புதிய/பழைய வீட்டு எண்: 21A / NA வயது: 33 இனம்: ஆண்	1026   JRV2042026 வாக்காளர் பெயர்: ஜோதிவள்ளி தந்தை பெயர்: மாரியப்பன் புதிய/பழைய வீட்டு எண்: 21A / NA வயது: 32 இனம்: பெண்	1027   JRV3248747 வாக்காளர் பெயர்: ஜோதிவள்ளி தந்தை பெயர்: மாரியப்பன் புதிய/பழைய வீட்டு எண்: 21A / 10 வயது: 32 இனம்: பெண்
1028   AXX0304956 வாக்காளர் பெயர்: சூரியாகலா தந்தை பெயர்: மாரியப்பன் புதிய/பழைய வீட்டு எண்: 21A / 10 வயது: 26 இனம்: பெண்	1029   JRV2041739 வாக்காளர் பெயர்: மாரிமுத்து தந்தை பெயர்: முத்தையா புதிய/பழைய வீட்டு எண்: 22 / 32 வயது: 66 இனம்: ஆண்	1030   JRV2041382 வாக்காளர் பெயர்: பார்வதி கணவர் பெயர்: மாரிமுத்து புதிய/பழைய வீட்டு எண்: 22 / 32 வயது: 63 இனம்: பெண்
1031   JRV2040053 வாக்காளர் பெயர்: விசுவநாதன் தந்தை பெயர்: மாரிமுத்து புதிய/பழைய வீட்டு எண்: 22 / 32 வயது: 42 இனம்: ஆண்	1032   JRV2041424 வாக்காளர் பெயர்: ஆறுமுகத்தம்மாள் கணவர் பெயர்: விஸ்வநாதன் புதிய/பழைய வீட்டு எண்: 22 / NA வயது: 32 இனம்: பெண்	1033   TN/38/225/0171049 வாக்காளர் பெயர்: முத்துமாரியம்மாள் கணவர் பெயர்: திருஞானசம்பந்தம் புதிய/பழைய வீட்டு எண்: 23 / 12 வயது: 66 இனம்: பெண்
1034   JRV4503009 வாக்காளர் பெயர்: செல்வம் தந்தை பெயர்: திருஞானசம்பந்தம் புதிய/பழைய வீட்டு எண்: 23 / 12 வயது: 37 இனம்: ஆண்	1035   JRV2041507 வாக்காளர் பெயர்: அய்யாச்சாமி தந்தை பெயர்: திருஞானசம்பந்தம் புதிய/பழைய வீட்டு எண்: 23 / 12 வயது: 37 இனம்: ஆண்	1036   JRV2041481 வாக்காளர் பெயர்: சுப்புலட்சுமி தந்தை பெயர்: திருஞானசம்பந்தம் புதிய/பழைய வீட்டு எண்: 23 / 12 வயது: 32 இனம்: பெண்
1037   AXX0305003 வாக்காளர் பெயர்: அரிராமசிடுஷ்ணன் தந்தை பெயர்: பொன்றாஜ் புதிய/பழைய வீட்டு எண்: 23 / 23 வயது: 28 இனம்: ஆண்	1038   TN/38/225/0171622 வாக்காளர் பெயர்: மாரிமுத்து தந்தை பெயர்: பிச்சாண்டி புதிய/பழைய வீட்டு எண்: 25 / 13-A வயது: 81 இனம்: ஆண்	1039   TN/38/225/0171047 வாக்காளர் பெயர்: லட்சுமி கணவர் பெயர்: மாரிமுத்து புதிய/பழைய வீட்டு எண்: 25 / 13-A வயது: 66 இனம்: பெண்
1040   TN/38/225/0172418 வாக்காளர் பெயர்: மாடசாமி தந்தை பெயர்: மாரிமுத்து புதிய/பழைய வீட்டு எண்: 25 / 13-A வயது: 36 இனம்: ஆண்	1041   AXX0483768 வாக்காளர் பெயர்: ராஜேஸ்வரி கணவர் பெயர்: மாடசாமி புதிய/பழைய வீட்டு எண்: 25 / 13-A வயது: 28 இனம்: பெண்	1042   TN/38/225/0171192 வாக்காளர் பெயர்: சரஸ்வதி கணவர் பெயர்: ஆறுமுகம் புதிய/பழைய வீட்டு எண்: 27 / 29 வயது: 90 இனம்: பெண்

215-திருச்செந்தூர் சட்டமன்ற தொகுதி

பாகம் எண் 133

வாக்காளர் பட்டியல் - 2015

தொடர்ச்சி...

பிரிவு: 6-காயல்பட்டினம் (மு.நி.ந) வாணியக்குடி தெருவார்டு 12 , பின்கோடு : 628204

1043	JRV2042414 வாக்காளர் பெயர்: பாலகிருஷ்ணன் தந்தை பெயர்: வள்ளிக்கண்ணு புதிய/பழைய வீட்டு எண்: 27 / 29 வயது: 79 இனம்: ஆண்	1044	TN/38/225/0171762 வாக்காளர் பெயர்: சாலைக்குமார் தந்தை பெயர்: ஆறுமுகம் புதிய/பழைய வீட்டு எண்: 27 / 29 வயது: 40 இனம்: ஆண்	1045	JRV4503017 வாக்காளர் பெயர்: முத்துகிருஷ்ணன் தந்தை பெயர்: ஆறுமுகம் புதிய/பழைய வீட்டு எண்: 27 / 29 வயது: 38 இனம்: ஆண்
1046	AXX0684100 வாக்காளர் பெயர்: கார்த்திகா கணவர் பெயர்: முத்துகிருஷ்ணன் புதிய/பழைய வீட்டு எண்: 27 / 29 வயது: 28 இனம்: பெண்	1047	TN/38/225/0171282 வாக்காளர் பெயர்: ராமலட்சுமி கணவர் பெயர்: ஆறுமுகநயினார் புதிய/பழைய வீட்டு எண்: 28 / 29B வயது: 61 இனம்: பெண்	1048	TN/38/225/0172413 வாக்காளர் பெயர்: வீரபுத்திரன் தந்தை பெயர்: ஆறுமுகநயினார் புதிய/பழைய வீட்டு எண்: 28 / 29B வயது: 36 இனம்: ஆண்
1049	AXX0304949 வாக்காளர் பெயர்: சீதாமகேஸ்வரி தந்தை பெயர்: ஆறுமுகநயினார் புதிய/பழைய வீட்டு எண்: 28 / 29B வயது: 27 இனம்: பெண்	1050	TN/38/225/0171046 வாக்காளர் பெயர்: மாரியம்மாள் கணவர் பெயர்: சித்திரைவேல் புதிய/பழைய வீட்டு எண்: 29 / 29C வயது: 73 இனம்: பெண்	1051	TN/38/225/0171171 வாக்காளர் பெயர்: ஜனகவள்ளி கணவர் பெயர்: கணேசன் புதிய/பழைய வீட்டு எண்: 29 / 29C வயது: 52 இனம்: பெண்
1052	TN/38/225/0171604 வாக்காளர் பெயர்: கண்ணன் தந்தை பெயர்: சித்திரைவேல் புதிய/பழைய வீட்டு எண்: 29 / 29C வயது: 42 இனம்: ஆண்	1053	AXX0483750 வாக்காளர் பெயர்: குருமாலா கணவர் பெயர்: கண்ணன் புதிய/பழைய வீட்டு எண்: 29C / - வயது: 38 இனம்: பெண்	1054	TN/38/225/0171614 வாக்காளர் பெயர்: ஆறுமுகநயினார் தந்தை பெயர்: சங்கரலிங்கம் புதிய/பழைய வீட்டு எண்: 30 / 26 வயது: 81 இனம்: ஆண்
1055	TN/38/225/0171150 வாக்காளர் பெயர்: மாரியம்மாள் கணவர் பெயர்: ஆறுமுகநயினார் புதிய/பழைய வீட்டு எண்: 30 / 26 வயது: 76 இனம்: பெண்	1056	TN/38/225/0171606 வாக்காளர் பெயர்: பண்டாரம் தந்தை பெயர்: ஆறுமுகநயினார் புதிய/பழைய வீட்டு எண்: 30 / 26 வயது: 50 இனம்: ஆண்	1057	JRV2041309 வாக்காளர் பெயர்: சாமுண்டிஸ்வரி கணவர் பெயர்: பண்டாரம் புதிய/பழைய வீட்டு எண்: 30 / 26 வயது: 39 இனம்: பெண்
1058	AXX0304915 வாக்காளர் பெயர்: நாராயணி கணவர் பெயர்: சங்கர் புதிய/பழைய வீட்டு எண்: 30 / 30 வயது: 34 இனம்: பெண்	1059	JRV2041747 வாக்காளர் பெயர்: அருணாச்சலம் தந்தை பெயர்: பூலாண் புதிய/பழைய வீட்டு எண்: 30 / NA வயது: 86 இனம்: ஆண்	1060	TN/38/225/0172365 வாக்காளர் பெயர்: திருமணி கணவர் பெயர்: சுப்பையா புதிய/பழைய வீட்டு எண்: 31 / 25 வயது: 76 இனம்: பெண்
1061	TN/38/225/0171801 வாக்காளர் பெயர்: ஆறுமுகம் தந்தை பெயர்: சுப்பையா புதிய/பழைய வீட்டு எண்: 31 / 25 வயது: 54 இனம்: ஆண்	1062	TN/38/225/0172366 வாக்காளர் பெயர்: சொக்கலிங்கம் தந்தை பெயர்: சுப்பையா புதிய/பழைய வீட்டு எண்: 31 / 25 வயது: 51 இனம்: ஆண்	1063	AXX0787820 வாக்காளர் பெயர்: நஜிமுதீன் தந்தை பெயர்: அபுல்கசன் புதிய/பழைய வீட்டு எண்: 31c / - வயது: 50 இனம்: ஆண்
1064	AXX0787838 வாக்காளர் பெயர்: பீர்பாத்து கணவர் பெயர்: நஜிமுதீன் புதிய/பழைய வீட்டு எண்: 31c / - வயது: 44 இனம்: பெண்	1065	AXX0787846 வாக்காளர் பெயர்: அபுலஹசன் தந்தை பெயர்: நஜிமுதீன் புதிய/பழைய வீட்டு எண்: 31c / - வயது: 21 இனம்: ஆண்	1066	TN/38/225/0171785 வாக்காளர் பெயர்: கந்தசாமி தந்தை பெயர்: பரமசிவன் புதிய/பழைய வீட்டு எண்: 32 / 24 வயது: 71 இனம்: ஆண்
1067	TN/38/225/0171141 வாக்காளர் பெயர்: ஆவுடையம்மாள் கணவர் பெயர்: கந்தசாமி புதிய/பழைய வீட்டு எண்: 32 / 24 வயது: 68 இனம்: பெண்	1068	TN/38/225/0172412 வாக்காளர் பெயர்: சங்கரவேல்குமார் தந்தை பெயர்: கந்தசாமி புதிய/பழைய வீட்டு எண்: 32 / 24 வயது: 38 இனம்: ஆண்	1069	JRV2042422 வாக்காளர் பெயர்: கீதா தந்தை பெயர்: கந்தசாமி புதிய/பழைய வீட்டு எண்: 32 / 24 வயது: 35 இனம்: பெண்
1070	JRV2042000 வாக்காளர் பெயர்: ரேவதி தந்தை பெயர்: கந்தசாமி புதிய/பழைய வீட்டு எண்: 32 / 24 வயது: 32 இனம்: பெண்	1071	AXX0304972 வாக்காளர் பெயர்: கீருத்திகா கணவர் பெயர்: சங்கரவேல்குமார் புதிய/பழைய வீட்டு எண்: 32 / 24 வயது: 32 இனம்: பெண்	1072	TN/38/225/0171613 வாக்காளர் பெயர்: பரமசிவன் தந்தை பெயர்: கந்தசாமி புதிய/பழைய வீட்டு எண்: 33 / 23 வயது: 40 இனம்: ஆண்



வாக்காளர் பட்டியல் - 2015

பிரிவு: 6-காயல்பட்டினம் (மு.நி.ந) வாணியக்குடி தெருவார்டு 12 , பின்கோடு : 628204

1073   TN/38/225/0171605 வாக்காளர் பெயர்: பூலுடையார் தந்தை பெயர்: மாரிமுத்து புதிய/பழைய வீட்டு எண்: 34 / 22A வயது: 78 இனம்: ஆண்	1074   TN/38/225/0171048 வாக்காளர் பெயர்: லஷ்மி கணவர் பெயர்: பூலுடையார் புதிய/பழைய வீட்டு எண்: 34 / 22A வயது: 69 இனம்: பெண்	1075   JRV2830180 வாக்காளர் பெயர்: மாரிஉஷா தந்தை பெயர்: தன்பால் புதிய/பழைய வீட்டு எண்: 35 / 10 வயது: 28 இனம்: பெண்
1076   AXX0143024 வாக்காளர் பெயர்: மாரியம்மாள் கணவர் பெயர்: உச்சிம்மாக்காளி புதிய/பழைய வீட்டு எண்: 35A-12 / NA வயது: 57 இனம்: பெண்	1077   AXX0143032 வாக்காளர் பெயர்: குணசேகர் தந்தை பெயர்: ரத்தினம் புதிய/பழைய வீட்டு எண்: 36 / NA வயது: 36 இனம்: ஆண்	1078   AXX0143040 வாக்காளர் பெயர்: காந்திமதி கணவர் பெயர்: குணசேகர் புதிய/பழைய வீட்டு எண்: 36 / NA வயது: 33 இனம்: பெண்
# 1079   JRV 2040277 வாக்காளர் பெயர்: ஐயப்பன் தந்தை பெயர்: உச்சிம்காளி புதிய/பழைய வீட்டு எண்: 38A / - வயது: 42 இனம்: ஆண்	# 1080   AXX0483743 வாக்காளர் பெயர்: கோமதி கணவர் பெயர்: ஐயப்பன் புதிய/பழைய வீட்டு எண்: 38A / - வயது: 36 இனம்: பெண்	1081   TN/38/225/0171662 வாக்காளர் பெயர்: மகாராஜன் தந்தை பெயர்: மாரிமுத்து புதிய/பழைய வீட்டு எண்: 38B / - வயது: 40 இனம்: ஆண்
1082   JRV4463873 வாக்காளர் பெயர்: கார்த்திகை லெட்சுமி கணவர் பெயர்: மகாராஜன் புதிய/பழைய வீட்டு எண்: 38B / - வயது: 34 இனம்: பெண்	1083   AXX0483792 வாக்காளர் பெயர்: ஜெயலெட்சுமி கணவர் பெயர்: ஆறுமுகம் புதிய/பழைய வீட்டு எண்: 39B / - வயது: 51 இனம்: பெண்	1084   AXX0483776 வாக்காளர் பெயர்: ராஜேஸ்வரி தந்தை பெயர்: ஆறுமுகம் புதிய/பழைய வீட்டு எண்: 39B / - வயது: 27 இனம்: பெண்
1085   AXX0483784 வாக்காளர் பெயர்: சந்திரா கணவர் பெயர்: ஆறுமுகம் புதிய/பழைய வீட்டு எண்: 39b / - வயது: 26 இனம்: பெண்	1086   AXX0961235 வாக்காளர் பெயர்: ரேவதி தந்தை பெயர்: ஆறுமுகம் புதிய/பழைய வீட்டு எண்: 39B / - வயது: 22 இனம்: பெண்	1087   AXX0886614 வாக்காளர் பெயர்: ஷேக் முகம்மது தந்தை பெயர்: முகம்மது இப்ராஹிம் புதிய/பழைய வீட்டு எண்: 41 / - வயது: 19 இனம்: ஆண்
1088   JRV1282201 வாக்காளர் பெயர்: முகமது இப்ராகிம் தந்தை பெயர்: முகமது அலி இன்னா புதிய/பழைய வீட்டு எண்: 41 / NA வயது: 58 இனம்: ஆண்	1089   JRV1282243 வாக்காளர் பெயர்: நூர்ஜஹான் பேகம் கணவர் பெயர்: முகமது இப்ராகிம் புதிய/பழைய வீட்டு எண்: 41 / NA வயது: 47 இனம்: பெண்	1090   AXX0787689 வாக்காளர் பெயர்: செய்தலி பாத்திமா தந்தை பெயர்: முஹம்மது இப்ராஹிம் புதிய/பழைய வீட்டு எண்: 41 / - வயது: 20 இனம்: பெண்

இடம் : திருச்செந்தூர்

தெ தியாகராஜன்

நாள் : 15/09/2015

வாக்காளர் பதிவு அலுவலர் மற்றும் கோட்டாட்சியர், திருச்செந்தூர்

துணைப்பட்டியல் விபரம்

துணைப்பட்டியல் எண் : 1

திருத்தத்தின் வகை : சிறப்பு சுருக்கமுறைத் திருத்தம்

தகுதி ஏற்படுத்தும் நாள் : **01/01/2016**

அடிப்படைப்பட்டியல் : 15-09-2015 - இல் வெளியிடப்பட்ட ஒருங்கிணைக்கப்பட்ட அடிப்படைப் பட்டியல்

துணைப்பட்டியல் தயாரிப்பு மற்றும் வருடம் : சிறப்பு சுருக்கமுறைத் திருத்தம், 2016

துணைப்பட்டியல் வகை : சேர்த்தல், நீக்கல் மற்றும் திருத்தப் பட்டியல்

பட்டியல் வெளியிடப்படும் நாள் : **20/01/2016**

**உள்ளடக்கம் - I : சேர்த்தல் பட்டியல்**

பிரிவு: 1-காயல்பட்டினம் (மு.நி.ந) மங்களவாடி வார்டு 12 , பின்கோடு : 628204

1091   AXX1106798 வாக்காளர் பெயர்: ராஜ்குமார் தந்தை பெயர்: அரிராமன் புதியபழைய வீட்டு எண் : 3-1-D / - வயது: 44 இனம்: ஆண்	1092   AXX1106988 வாக்காளர் பெயர்: விஜய் தந்தை பெயர்: ராஜ்குமார் புதியபழைய வீட்டு எண் : 3-1D / - வயது: 21 இனம்: ஆண்	1093   AXX1106814 வாக்காளர் பெயர்: பவித்ரா தந்தை பெயர்: மந்திரம் புதியபழைய வீட்டு எண் : 5 / 3 வயது: 18 இனம்: பெண்
1094   AXX1106764 வாக்காளர் பெயர்: இசக்கி குமார் தந்தை பெயர்: ராமன் புதியபழைய வீட்டு எண் : 17A / - வயது: 33 இனம்: ஆண்	1095   AXX1118819 வாக்காளர் பெயர்: சேர்மா தந்தை பெயர்: ஆறுமுகநயினார் புதியபழைய வீட்டு எண் : 21A / 11A வயது: 19 இனம்: பெண்	1096   AXX1106756 வாக்காளர் பெயர்: கனகா தந்தை பெயர்: கட்டேரி பெருமாள் புதியபழைய வீட்டு எண் : 38-16G / - வயது: 18 இனம்: பெண்
1097   AXX1118827 வாக்காளர் பெயர்: சரண்யா தந்தை பெயர்: முத்துராஜ் புதியபழைய வீட்டு எண் : 47-I / - வயது: 18 இனம்: பெண்		

பிரிவு: 2-காயல்பட்டினம் (மு.நி.ந) மேல நெசவுத் தெருவார்டு 12 , பின்கோடு : 628204

1098   AXX1106731 வாக்காளர் பெயர்: வீர லெட்சுமி தந்தை பெயர்: சுப்பிரமணியன் புதியபழைய வீட்டு எண் : 12 / 18B வயது: 18 இனம்: பெண்	1099   AXX1106715 வாக்காளர் பெயர்: சக்தி ராஜா தந்தை பெயர்: முருகன் புதியபழைய வீட்டு எண் : 25A / 11 வயது: 19 இனம்: ஆண்
--	---

பிரிவு: 4-காயல்பட்டினம் (மு.நி.ந) ஓடக்கரை வடக்கு தெருவார்டு 12 , பின்கோடு : 628204

1100   AXX1106723 வாக்காளர் பெயர்: சுமதி தந்தை பெயர்: முருகன் புதியபழைய வீட்டு எண் : 1D / 5D-1 வயது: 18 இனம்: பெண்	1101   AXX1106806 வாக்காளர் பெயர்: சுமித்ரா தந்தை பெயர்: முருகன் புதியபழைய வீட்டு எண் : 7 / 7 வயது: 18 இனம்: பெண்	1102   AXX1106749 வாக்காளர் பெயர்: உதய லெட்சுமி தந்தை பெயர்: கணேசன் புதியபழைய வீட்டு எண் : 17-2 / - வயது: 18 இனம்: பெண்
--	---	---

பிரிவு: 5-காயல்பட்டினம் (மு.நி.ந) வண்டிமலைச்சிஅம்மன்கோவில்தெரு வார்டு 12 , பின்கோடு : 628204

1103   AXX1106780 வாக்காளர் பெயர்: தங்க ராஜா தந்தை பெயர்: முத்து கிருஷ்ணன் புதியபழைய வீட்டு எண் : A12 / - வயது: 31 இனம்: ஆண்	1104   AXX1106772 வாக்காளர் பெயர்: முத்துக்கனி தந்தை பெயர்: கணேசன் புதியபழைய வீட்டு எண் : 21E / - வயது: 19 இனம்: பெண்	1105   AXX1106996 வாக்காளர் பெயர்: மகேஸ்வரி கணவர் பெயர்: இசக்கி முத்து புதியபழைய வீட்டு எண் : 25A / - வயது: 31 இனம்: பெண்
--	---	---

பிரிவு: 6-காயல்பட்டினம் (மு.நி.ந) வாணியக்குடி தெருவார்டு 12 , பின்கோடு : 628204

1106   AXX1118835 வாக்காளர் பெயர்: ஜெய முருகன் தந்தை பெயர்: ஆறுமுகம் புதியபழைய வீட்டு எண் : 39-B / - வயது: 18 இனம்: ஆண்
---

சேர்த்தல் எண்ணிக்கை	ஆண்	பெண்	மொத்தம்
	6	10	16

**உள்ளடக்கம் : II - நீக்கல் பட்டியல்**

பிரிவு: 6-காயல்பட்டினம் (மூ.நி.ந) வாணியக்குடி தெருவார்டு 12 , பின்கோடு : 628204

<b>S1077</b>   AXX0143032 வாக்காளர் பெயர்: குணசேகர் தந்தை பெயர்: ரத்தினம் புதிய/பழைய வீட்டு எண் : 36 / NA வயது: 36 இனம்: ஆண்	<b>S1078</b>   AXX0143040 வாக்காளர் பெயர்: காந்திமதி கணவர் பெயர்: குணசேகர் புதிய/பழைய வீட்டு எண் : 36 / NA வயது: 33 இனம்: பெண்
--	--

நீக்கல் எண்ணிக்கை	ஆண்	பெண்	மொத்தம்
	1	1	2

**உள்ளடக்கம் : III திருத்தப் பட்டியல் ( இத் திருத்தத்தில் திருத்தியபடி )**

பிரிவு: 1-காயல்பட்டினம் (மூ.நி.ந) மங்களவாடி வார்டு 12 , பின்கோடு : 628204

<b>77</b>   AXX1021187 வாக்காளர் பெயர்: சாந்தி தந்தை பெயர்: பேச்சிமுத்து புதிய/பழைய வீட்டு எண் : 11 / 7 வயது: 21 இனம்: பெண்	<b>259</b>   JRV2042224 வாக்காளர் பெயர்: வினோத் தந்தை பெயர்: பார்த்திபன் புதிய/பழைய வீட்டு எண் : 36 / 16 வயது: 31 இனம்: ஆண்
---	---

திருத்தங்களின் எண்ணிக்கை	ஆண்	பெண்	மொத்தம்
	1	1	2

வாக்காளர்களின் தொகுப்பு											
சட்டமன்ற தொகுதி எண், பெயர் மற்றும் ஒதுக்கீட்டுத்தகுதி நிலை :				215 திருச்செந்தூர் பொது		பாகம் எண் 133					
A) வாக்காளர்களின் எண்ணிக்கை											
	பட்டியல் வகை	பட்டியல் வகை	வாக்காளர்களின் எண்ணிக்கை								
			ஆண்	பெண்	இதரர்	மொத்தம்					
I	அடிப்படைப் பட்டியல்	அடிப்படைப் பட்டியல்	15-09-2015 - இல் வெளியிடப்பட்ட ஒருங்கிணைக்கப்பட்ட அடிப்படைப் பட்டியல்		517	553	0	1070			
II	சேர்த்தல் பட்டியல்	துணைப்பட்டியல்- 1	சிறப்பு சுருக்கமுறைத் திருத்தம்-2016		6	10	0	16			
					<b>Sub-Total</b>			<b>6</b>	<b>10</b>	<b>0</b>	<b>16</b>
III	நீக்கல் பட்டியல்	துணைப்பட்டியல்- 1	சிறப்பு சுருக்கமுறைத் திருத்தம்-2016		1	1	0	2			
					<b>Sub-Total</b>			<b>1</b>	<b>1</b>	<b>0</b>	<b>2</b>
2016 சுருக்கமுறை திருத்தத்திற்கு பின்னர் பட்டியலில் உள்ள நிகர வாக்காளர்கள் (I+ II - III)					<b>522</b>	<b>562</b>	<b>0</b>	<b>1084</b>			
B) திருத்தங்களின் எண்ணிக்கை :											
பட்டியல் வகை		பட்டியல் விவரம்		திருத்தங்களின் எண்ணிக்கை							
துணைப்பட்டியல்- 1		சிறப்பு சுருக்கமுறைத் திருத்தம் - 2016		2							
					<b>Sub-Total</b>			<b>2</b>			

இடம் : திருச்செந்தூர்

நாள் : 20/01/2016

தெ. தியாகராஜன்.பி.இ.,

வாக்காளர் பதிவு அலுவலர் மற்றும் கோட்டாட்சியர், திருச்செந்தூர்